

SISTEMA DE TREN ELECTRICO URBANO  
 FEDERALISMO SUR 217  
 CENTRO  
 GUADALAJARA JALISCO  
 CP: 44100

CR: 0167



ESTADO DE CUENTA DE VALORES	
CONTRATO:	0500497951
CUENTA:	0515131448
PERIODO:	AGOSTO 2019
SUCURSAL:	0167 GDL ZAPOPAN
RFC:	STE890114NE6

#### ASESOR EJECUTIVO

Asesor: MARIA A. GUILLERMINA RODRIGUEZ GARCIA  
 Teléfono:  
 E-mail: xxx

#### PERFIL DEL INVERSIONISTA

Tipo de Cliente: No Sofisticado  
 Tipo de Servicio: Asesoría-Ejecución  
 Perfil: Balanceado

#### DISTRIBUCIÓN DEL PORTAFOLIO

Mercado	Al 31/Jul/2019	Al 31/Ago/2019	%
Instrumento de Deuda	70,156,052.17	72,244,921.23	100.00 %
Instrumento de Renta Variable	0.00	0.00	0.00 %
Fondos de Inversión de Deuda	0.00	0.00	0.00 %
Fondos de Inversión de Renta Variable	0.00	0.00	0.00 %
Instrumentos Estructurados	0.00	0.00	0.00 %
Efectivo Pendiente por Liquidar	113.40	52.56	0.00 %
Total	70,156,165.56	72,244,973.80	100.00 %

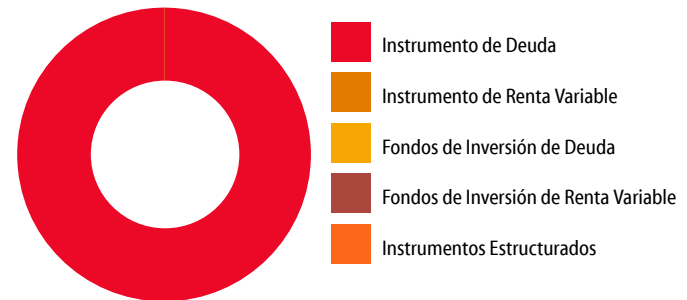

#### INFORMACIÓN FINANCIERA

Informe de Resultados	Del Mes	Del Año
Valor Cartera Inicial	70,156,052.17	32,651,379.94
Sus Depósitos (+)	1,566,807,471.31	6,955,163,377.68
Sus Retiros (-)	1,565,162,880.77	6,917,548,639.28
Valor Cartera Del Periodo	71,800,642.70	70,266,118.34
Valor Cartera al Cierre	72,244,921.23	72,244,921.23
<b>Resultado Generado de la Inversión</b>	<b>444,278.52</b>	<b>1,978,802.89</b>
Capital Invertido	70,483,951.93	39,400,792.46
Tiempo de Inversión	31	243
Rendimiento después de Comisiones y Gastos por Intermediación	0.63	5.01
Rendimiento Neto	0.63	5.01
Rendimiento Neto Anual	7.32	7.44

#### RENDIMIENTO DEL PORTAFOLIO

##### Acumulado 12 meses

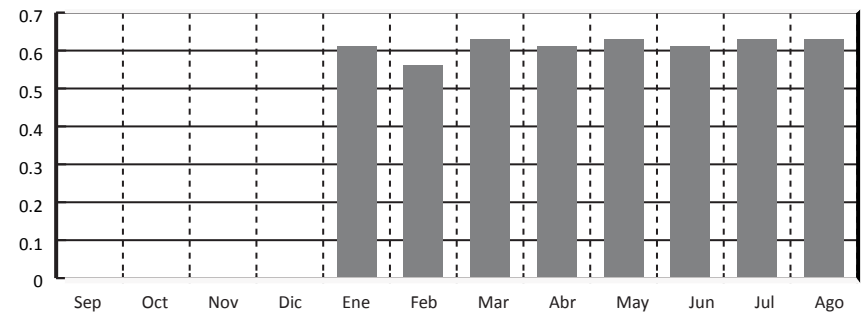

DISTRIBUCIÓN DEL GASTO		
	Monto	%
Comisiones y Gastos Administrativos	0.00	0.00
Comisiones y Gastos de Intermediación	0.00	0.00
Comisiones y Gastos por Servicios	0.00	0.00
Impuesto Sobre la Renta Retenido	0.00	0.00
<b>Valor de Cartera Liquidada</b>	<b>72,244,921.23</b>	

PRINCIPALES INDICADORES		
	Del Mes	Del Año
Cetes 28 Neto Anualizado	7.09	7.15
IP y C de la BMV	4.34	2.36
S&P 500 (Efectivo en USD)	-1.81	16.73
Inflación (Mes Anterior)	0.38	0.65
Variación Peso Dólar	5.67	2.13
Tipo de Cambio Fix	20.07	19.64

INFORMACIÓN FISCAL		
	Mensual	Anual
I.S.R. Acreditable por Intereses de Fondos de Inversión	0.00	0.00
I.S.R. Retenido por Instrumentos de Deuda	0.00	0.00
IVA	0.00	0.00

Para Operaciones de Mercado de Dinero:

GANANCIA ANUAL TOTAL NETA (GAT) 'Antes de Impuestos'	
GAT	GAT
Nomina	Real*
8.07%	4.07%

"La GAT REAL es el rendimiento que obtendrán después de descontar la inflación estimada". Tasas brutas anualizadas antes de impuestos calculadas al 03 de julio del 2019 sólo para fines informativos y de comparación, estas tasas pueden variar de acuerdo a condiciones de mercado en el momento de la contratación y al monto invertido a partir de \$500,000.00 (monto mínimo de inversión).

Producto garantizado por el IPAB hasta por 400 mil UDI <a href="http://www.ipab.org.mx">www.ipab.org.mx</a> Titular(es) garantizado(s)
Declaro que el origen de los recursos que entrego para la apertura del producto y/o servicio que estoy solicitando con "EL BANCO", proceden de fuentes lícitas y que son de mi propiedad.
El Banco hace del conocimiento del cliente que, en términos de la Ley de Protección al Ahorro Bancario y las reglas aplicables, únicamente están garantizados por el Instituto para la Protección al Ahorro Bancario (IPAB), los depósitos bancarios de dinero a la vista, retirables en días preestablecidos, de ahorro, y a plazo o con previo aviso, así como los préstamos y créditos que acepte la institución, hasta por el equivalente a cuatrocientas mil UDI por persona, cualquiera que sea el número, tipo y clase de dichas obligaciones a su favor y cargo de Banco Mercantil del Norte, S.A. Institución Bancaria Múltiple, Grupo Financiero Banorte*. Para las operaciones en Mesa de Dinero en término aplicará únicamente para lo invertido en pagaré Banorte.
Para efectos del IPAB se consideran titulares garantizando los siguientes: al titular de una cuenta individual, a los titulares o cotitulares de una cuenta solidaria, a los titulares o cotitulares registrados en las cuentas mancomunadas.
"Para el caso de cuentas solidarias, el Instituto para la Protección al Ahorro Bancario (IPAB) cubrirá hasta el monto garantizado a quienes aparezcan en los sistemas de "EL BANCO" como titulares y cotitulares en partes iguales. La cobertura por parte del Instituto para la Protección al Ahorro Bancario (IPAB) de una cuenta solidaria no excederá de cuatrocientas mil UDI por cuenta, cualquiera que sea el número de titulares o cotitulares" o.
En el caso de cuentas mancomunadas: 'se dividirá el monto garantizado de la cuenta entre los titulares o cotitulares, en proporción al porcentaje establecido expresamente y por escrito por los titulares o cotitulares o, en su defecto, conforme a la información relativa que "EL BANCO" mantenga en sus sistemas. En el supuesto que no se haya establecido el porcentaje, se dividirá el saldo en partes iguales. La cobertura por parte del Instituto para la Protección al Ahorro Bancario (IPAB) de una cuenta mancomunada no excederá de cuatrocientas mil UDI por cuenta, cualquiera que sea el número de titulares o cotitulares".

PORTAFOLIO DE INVERSIÓN

G	D/R	Títulos Mes Anterior	Títulos Mes Actual	Emisora/Serie/Cupón	Precio Mes Anterior	Fecha Inicio	Plazo	Tasa o Porcentaje Tenencia	Fecha Vencimiento	Costo Promedio	Precio de Mercado	Valor de Mercado	Porcentaje Inversión	Diferencial Por Valuación del Mes
<b>Instrumento de Deuda</b>														
	R	0	122,187	IQ BPAG91 240502 0		30/08/2019	3	7.3000	02/09/2019	100.095029	100.115326	12,232,791.35	16.93	N/A
	R	0	599,430	IQ BPAG91 240502 0		30/08/2019	3	7.3000	02/09/2019	100.095029	100.115326	60,012,129.89	83.07	N/A
	R	121,278	0	LD BONDESD 230504 0	100.233671	31/07/2019	1	7.3000	01/08/2019			0.00	0.00	N/A
	R	578,647	0	LD BONDESD 230504 0	100.233671	31/07/2019	1	7.3000	01/08/2019			0.00	0.00	N/A
<b>Subtotal</b>												<b>72,244,921.23</b>	<b>100.00</b>	
<b>Efectivo Pendiente por Liquidar</b>														
<b>Subtotal</b>												<b>52.56</b>	<b>0.00</b>	
<b>Total</b>												<b>72,244,973.80</b>	<b>100.00</b>	

D=Directo R=Reporto G=Garantía

**DETALLE DE MOVIMIENTOS EN EL PERIODO**

Día Op.	Día Lq.	Serv. Oper.	Concepto	Emisora/Serie/Cupón	Títulos	Precio	Plazo	Tasa	Costo Promedio	Importe	Comisión	Impuesto I/R	Diferencial por Valuación Operación	Saldo
Saldo Inicial														113.40
Movimientos Liquidados														
01-08	01-08		VENCIMIENTO EN REPORTE	LD BONDES 230504 0	121,278	100.253996	1	7.3000	100.233671	12,158,604.14			2,464.98	12,158,717.54
01-08	01-08		VENCIMIENTO EN REPORTE	LD BONDES 230504 0	578,647	100.253996	1	7.3000	100.233671	58,011,674.11			11,761.09	70,170,391.65
01-08	01-08		SALIDA DE SU INVERSION							58,011,761.09				12,158,630.56
01-08	01-08		SALIDA DE SU INVERSION							12,158,630.56				0.00
01-08	01-08		ENTRADA A SU INVERSION							12,158,630.56				12,158,630.56
01-08	01-08		ENTRADA A SU INVERSION							58,000,000.00				70,158,630.56
01-08	01-08	E	COMPRA EN REPORTE	LD BONDES 230504 0	582,267	99.610594	1	7.3000	99.610594	57,999,961.74			N/A	12,158,668.82
01-08	01-08	E	COMPRA EN REPORTE	LD BONDES 230504 0	122,061	99.610594	1	7.3000	99.610594	12,158,568.71			N/A	100.11
02-08	02-08		VENCIMIENTO EN REPORTE	LD BONDES 230504 0	122,061	99.630793	1	7.3000	99.610594	12,161,034.20			2,465.48	12,161,134.31
02-08	02-08		VENCIMIENTO EN REPORTE	LD BONDES 230504 0	582,267	99.630793	1	7.3000	99.610594	58,011,722.84			11,761.10	70,172,857.15
02-08	02-08		SALIDA DE SU INVERSION							58,011,761.10				12,161,096.05
02-08	02-08		SALIDA DE SU INVERSION							12,161,096.05				0.00
02-08	02-08		ENTRADA A SU INVERSION							12,161,096.05				12,161,096.05
02-08	02-08		ENTRADA A SU INVERSION							58,000,000.00				70,161,096.05
02-08	02-08	E	COMPRA EN REPORTE	IM BPAG 28 210513 0	577,767	100.386483	3	7.3000	100.386483	57,999,997.12			N/A	12,161,098.93
02-08	02-08	E	COMPRA EN REPORTE	IM BPAG 28 210513 0	121,142	100.386483	3	7.3000	100.386483	12,161,019.32			N/A	79.61
05-08	05-08		VENCIMIENTO EN REPORTE	IM BPAG 28 210513 0	121,142	100.447551	3	7.3000	100.386483	12,168,417.27			7,397.95	12,168,496.88
05-08	05-08		VENCIMIENTO EN REPORTE	IM BPAG 28 210513 0	577,767	100.447551	3	7.3000	100.386483	58,035,280.45			35,283.33	70,203,777.33
05-08	05-08		SALIDA DE SU INVERSION							58,035,283.33				12,168,494.00
05-08	05-08		SALIDA DE SU INVERSION							12,168,494.00				0.00
05-08	05-08		ENTRADA A SU INVERSION							12,168,494.00				12,168,494.00
05-08	05-08		ENTRADA A SU INVERSION							58,000,000.00				70,168,494.00
05-08	05-08	E	COMPRA EN REPORTE	LD BONDES 230706 0	579,090	100.157030	1	7.2000	100.157030	57,999,934.50			N/A	12,168,559.50
05-08	05-08	E	COMPRA EN REPORTE	LD BONDES 230706 0	121,494	100.157030	1	7.3000	100.157030	12,168,478.20			N/A	81.30
06-08	06-08		VENCIMIENTO EN REPORTE	LD BONDES 230706 0	121,494	100.177340	1	7.3000	100.157030	12,170,945.70			2,467.50	12,171,027.00
06-08	06-08		VENCIMIENTO EN REPORTE	LD BONDES 230706 0	579,090	100.177061	1	7.2000	100.157030	58,011,534.49			11,599.99	70,182,561.48
06-08	06-08		SALIDA DE SU INVERSION							58,011,599.99				12,170,961.50
06-08	06-08		SALIDA DE SU INVERSION							12,170,961.50				0.00
06-08	06-08		ENTRADA A SU INVERSION							12,170,961.50				12,170,961.50
06-08	06-08		ENTRADA A SU INVERSION							58,000,000.00				70,170,961.50
06-08	06-08	E	COMPRA EN REPORTE	LD BONDES 230706 0	578,955	100.180361	1	7.3000	100.180361	57,999,920.90			N/A	12,171,040.60
06-08	06-08	E	COMPRA EN REPORTE	LD BONDES 230706 0	121,490	100.180361	1	7.3000	100.180361	12,170,912.06			N/A	128.54
07-08	07-08		VENCIMIENTO EN REPORTE	LD BONDES 230706 0	121,490	100.200675	1	7.3000	100.180361	12,173,380.05			2,467.98	12,173,508.59
07-08	07-08		VENCIMIENTO EN REPORTE	LD BONDES 230706 0	578,955	100.200675	1	7.3000	100.180361	58,011,682.00			11,761.10	70,185,190.59
07-08	07-08		SALIDA DE SU INVERSION							58,011,761.10				12,173,429.49
07-08	07-08		SALIDA DE SU INVERSION							12,173,429.49				0.00
07-08	07-08		ENTRADA A SU INVERSION							12,173,429.49				12,173,429.49
07-08	07-08		ENTRADA A SU INVERSION							51,000,000.00				63,173,429.49
07-08	07-08	E	COMPRA EN REPORTE	LD BONDES 230706 0	508,964	100.203538	1	7.3000	100.203538	50,999,993.51			N/A	12,173,435.98
07-08	07-08	E	COMPRA EN REPORTE	LD BONDES 230706 0	121,487	100.203538	1	7.3000	100.203538	12,173,427.22			N/A	8.76
07-08	07-08		CORTE DE CUPON	LD BONDES 230706 0	630,451									8.76
08-08	08-08		VENCIMIENTO EN REPORTE	LD BONDES 230706 0	121,487	100.223857	1	7.3000	100.203538	12,175,895.72			2,468.50	12,175,904.48
08-08	08-08		VENCIMIENTO EN REPORTE	LD BONDES 230706 0	508,964	100.223857	1	7.3000	100.203538	51,010,335.18			10,341.67	63,186,239.66
08-08	08-08		SALIDA DE SU INVERSION							51,010,341.67				12,175,897.99
08-08	08-08		SALIDA DE SU INVERSION							12,175,897.99				0.00
08-08	08-08		ENTRADA A SU INVERSION							12,175,897.99				12,175,897.99
08-08	08-08		ENTRADA A SU INVERSION							58,000,000.00				70,175,897.98
08-08	08-08	E	COMPRA EN REPORTE	LD BONDES 230706 0	582,443	99.580537	1	7.3000	99.580537	57,999,986.71			N/A	12,175,911.28
08-08	08-08	E	COMPRA EN REPORTE	LD BONDES 240229 0	121,974	99.823406	1	7.3000	99.823406	12,175,860.12			N/A	51.16
09-08	09-08		VENCIMIENTO EN REPORTE	LD BONDES 240229 0	121,974	99.843648	1	7.3000	99.823406	12,178,329.11			2,468.98	12,178,380.27
09-08	09-08		VENCIMIENTO EN REPORTE	LD BONDES 230706 0	582,443	99.600730	1	7.3000	99.580537	58,011,747.82			11,761.11	70,190,128.09
09-08	09-08		SALIDA DE SU INVERSION							58,011,761.11				12,178,366.98

DETALLE DE MOVIMIENTOS EN EL PERIODO

Día Op.	Día Lq.	Serv. Oper.	Concepto	Emisora/Serie/Cupón	Títulos	Precio	Plazo	Tasa	Costo Promedio	Importe	Comisión	Impuesto I/R	Diferencial por Valuación Operación	Saldo
09-08	09-08		SALIDA DE SU INVERSION							12,178,366.98				0.00
09-08	09-08		ENTRADA A SU INVERSION							12,178,366.98				12,178,366.98
09-08	09-08		ENTRADA A SU INVERSION							58,000,000.00				70,178,366.98
09-08	09-08	E	COMPRA EN REPORTE	IQ BPAG91 240111 0	579,932	100.011590	3	7.3000	100.011590	57,999,921.41			N/A	12,178,445.57
09-08	09-08	E	COMPRA EN REPORTE	IQ BPAG91 240111 0	121,769	100.011590	3	7.3000	100.011590	12,178,311.30			N/A	134.27
12-08	12-08		VENCIMIENTO EN REPORTE	IQ BPAG91 240111 0	121,769	100.072430	3	7.3000	100.011590	12,185,719.77			7,408.47	12,185,854.04
12-08	12-08		VENCIMIENTO EN REPORTE	IQ BPAG91 240111 0	579,932	100.072430	3	7.3000	100.011590	58,035,204.70			35,283.29	70,221,058.73
12-08	12-08		SALIDA DE SU INVERSION							58,035,283.29				12,185,775.45
12-08	12-08		SALIDA DE SU INVERSION							12,185,775.45				0.00
12-08	12-08		ENTRADA A SU INVERSION							12,185,775.45				12,185,775.45
12-08	12-08		ENTRADA A SU INVERSION							58,000,000.00				70,185,775.45
12-08	12-08	E	COMPRA EN REPORTE	IQ BPAG91 220825 0	571,872	101.421249	1	7.3000	101.421249	57,999,972.51			N/A	12,185,802.94
12-08	12-08	E	COMPRA EN REPORTE	IQ BPAG91 220825 0	120,150	101.421249	1	7.3000	101.421249	12,185,763.07			N/A	39.86
13-08	13-08		VENCIMIENTO EN REPORTE	IQ BPAG91 220825 0	120,150	101.441815	1	7.3000	101.421249	12,188,234.07			2,471.00	12,188,273.94
13-08	13-08		VENCIMIENTO EN REPORTE	IQ BPAG91 220825 0	571,872	101.441815	1	7.3000	101.421249	58,011,733.62			11,761.11	70,200,007.56
13-08	13-08		SALIDA DE SU INVERSION							58,011,761.11				12,188,246.45
13-08	13-08		SALIDA DE SU INVERSION							12,188,246.45				0.00
13-08	13-08		ENTRADA A SU INVERSION							12,188,246.45				12,188,246.45
13-08	13-08		ENTRADA A SU INVERSION							66,000,000.00				78,188,246.45
13-08	13-08	E	COMPRA EN REPORTE	IM BPAG28 210513 0	660,015	99.997623	1	7.3000	99.997623	65,999,931.14			N/A	12,188,315.31
13-08	13-08	E	COMPRA EN REPORTE	IM BPAG28 210513 0	121,885	99.997623	1	7.3000	99.997623	12,188,210.28			N/A	105.03
14-08	14-08		VENCIMIENTO EN REPORTE	IM BPAG28 210513 0	121,885	100.017900	1	7.3000	99.997623	12,190,681.78			2,471.50	12,190,786.81
14-08	14-08		VENCIMIENTO EN REPORTE	IM BPAG28 210513 0	660,015	100.017900	1	7.3000	99.997623	66,013,314.46			13,383.32	78,204,101.27
14-08	14-08		SALIDA DE SU INVERSION							66,013,383.32				12,190,717.95
14-08	14-08		SALIDA DE SU INVERSION							12,190,717.95				0.00
14-08	14-08		ENTRADA A SU INVERSION							12,190,717.95				12,190,717.95
14-08	14-08		ENTRADA A SU INVERSION							59,000,000.00				71,190,717.95
14-08	14-08	E	COMPRA EN REPORTE	IS BPA182 250306 0	572,102	103.128430	1	7.3000	103.128430	58,999,981.06			N/A	12,190,736.89
14-08	14-08	E	COMPRA EN REPORTE	IS BPA182 250306 0	118,209	103.128430	1	7.3000	103.128430	12,190,708.58			N/A	28.31
15-08	15-08		VENCIMIENTO EN REPORTE	IS BPA182 250306 0	118,209	103.149342	1	7.3000	103.128430	12,193,180.58			2,472.00	12,193,208.89
15-08	15-08		VENCIMIENTO EN REPORTE	IS BPA182 250306 0	572,102	103.149342	1	7.3000	103.128430	59,011,944.95			11,963.89	71,205,153.84
15-08	15-08		SALIDA DE SU INVERSION							59,011,963.89				12,193,189.95
15-08	15-08		SALIDA DE SU INVERSION							12,193,189.95				0.00
15-08	15-08		ENTRADA A SU INVERSION							12,193,189.95				12,193,189.95
15-08	15-08		ENTRADA A SU INVERSION							61,000,000.00				73,193,189.95
15-08	15-08	E	COMPRA EN REPORTE	IS BPA182 201022 0	594,801	102.555299	1	7.3000	102.555299	60,999,994.40			N/A	12,193,195.55
15-08	15-08	E	COMPRA EN REPORTE	IS BPA182 201022 0	118,893	102.555299	1	7.3000	102.555299	12,193,107.16			N/A	88.39
16-08	16-08		VENCIMIENTO EN REPORTE	IS BPA182 201022 0	118,893	102.576095	1	7.3000	102.555299	12,195,579.65			2,472.48	12,195,668.04
16-08	16-08		VENCIMIENTO EN REPORTE	IS BPA182 201022 0	594,801	102.576095	1	7.3000	102.555299	61,012,363.84			12,369.44	73,208,031.88
16-08	16-08		SALIDA DE SU INVERSION							61,012,369.44				12,195,662.44
16-08	16-08		SALIDA DE SU INVERSION							12,195,662.44				0.00
16-08	16-08		ENTRADA A SU INVERSION							12,195,662.44				12,195,662.44
16-08	16-08		ENTRADA A SU INVERSION							57,500,000.00				69,695,662.44
16-08	16-08	E	COMPRA EN REPORTE	IQ BPAG91 230831 0	567,937	101.243477	3	7.3000	101.243477	57,499,916.60			N/A	12,195,745.84
16-08	16-08	E	COMPRA EN REPORTE	IQ BPAG91 230831 0	120,458	101.243477	3	7.3000	101.243477	12,195,586.75			N/A	159.09
19-08	19-08		VENCIMIENTO EN REPORTE	IQ BPAG91 230831 0	120,458	101.305067	3	7.3000	101.243477	12,203,005.73			7,418.98	12,203,164.82
19-08	19-08		VENCIMIENTO EN REPORTE	IQ BPAG91 230831 0	567,937	101.305067	3	7.3000	101.243477	57,534,895.72			34,979.12	69,738,060.54
19-08	19-08		SALIDA DE SU INVERSION							57,534,979.12				12,203,081.42
19-08	19-08		SALIDA DE SU INVERSION							12,203,081.42				0.00
19-08	19-08		ENTRADA A SU INVERSION							12,203,081.42				12,203,081.42
19-08	19-08		ENTRADA A SU INVERSION							57,000,000.00				69,203,081.42
19-08	19-08	E	COMPRA EN REPORTE	LD BONDES 230706 0	570,945	99.834346	1	7.3000	99.834346	56,999,920.68			N/A	12,203,160.74
19-08	19-08	E	COMPRA EN REPORTE	LD BONDES 230706 0	122,233	99.834346	1	7.3000	99.834346	12,203,051.61			N/A	109.13
20-08	20-08		VENCIMIENTO EN REPORTE	LD BONDES 230706 0	122,233	99.854590	1	7.3000	99.834346	12,205,526.12			2,474.51	12,205,635.25

DETALLE DE MOVIMIENTOS EN EL PERIODO

Día Op.	Día Lq.	Serv. Oper.	Concepto	Emisora/Serie/Cupón	Títulos	Precio	Plazo	Tasa	Costo Promedio	Importe	Comisión	Impuesto I/R	Diferencial por Valuación Operación	Saldo
20-08	20-08		VENCIMIENTO EN REPORTE	LD BONDES 230706 0	570,945	99.854590	1	7.3000	99.834346	57,011,479.00			11,558.32	69,217,114.25
20-08	20-08		SALIDA DE SU INVERSION							57,011,558.32				12,205,555.93
20-08	20-08		SALIDA DE SU INVERSION							12,205,555.93				0.00
20-08	20-08		ENTRADA A SU INVERSION							12,205,555.93				12,205,555.93
20-08	20-08		ENTRADA A SU INVERSION							65,000,000.00				77,205,555.93
20-08	20-08	E	COMPRA EN REPORTE	IQ BPAG91 230831 0	641,355	101.347924	1	7.3000	101.347924	64,999,997.80			N/A	12,205,558.13
20-08	20-08	E	COMPRA EN REPORTE	IQ BPAG91 230831 0	69,385	101.347924	1	7.3000	101.347924	7,032,025.71			N/A	5,173,532.42
20-08	20-08	E	COMPRA EN REPORTE	IQ BPAG91 230831 0	51,047	101.347924	1	7.3000	101.347924	5,173,507.48			N/A	24.94
21-08	21-08		VENCIMIENTO EN REPORTE	IQ BPAG91 230831 0	51,047	101.368475	1	7.3000	101.347924	5,174,556.55			1,049.07	5,174,581.49
21-08	21-08		VENCIMIENTO EN REPORTE	IQ BPAG91 230831 0	69,385	101.368475	1	7.3000	101.347924	7,033,451.65			1,425.94	12,208,033.14
21-08	21-08		VENCIMIENTO EN REPORTE	IQ BPAG91 230831 0	641,355	101.368475	1	7.3000	101.347924	65,013,178.36			13,180.56	77,221,211.50
21-08	21-08		SALIDA DE SU INVERSION							65,013,180.56				12,208,030.94
21-08	21-08		SALIDA DE SU INVERSION							12,208,030.94				0.00
21-08	21-08		ENTRADA A SU INVERSION							12,208,030.94				12,208,030.94
21-08	21-08		ENTRADA A SU INVERSION							59,000,000.00				71,208,030.94
21-08	21-08	E	COMPRA EN REPORTE	LD BONDES 230706 0	590,720	99.877963	1	7.3000	99.877963	58,999,910.30			N/A	12,208,120.64
21-08	21-08	E	COMPRA EN REPORTE	LD BONDES 230706 0	122,229	99.877963	1	7.3000	99.877963	12,207,983.54			N/A	137.10
22-08	22-08		VENCIMIENTO EN REPORTE	LD BONDES 230706 0	122,229	99.898216	1	7.3000	99.877963	12,210,459.05			2,475.51	12,210,596.15
22-08	22-08		VENCIMIENTO EN REPORTE	LD BONDES 230706 0	590,720	99.898216	1	7.3000	99.877963	59,011,874.17			11,963.87	71,222,470.31
22-08	22-08		SALIDA DE SU INVERSION							59,011,963.87				12,210,506.45
22-08	22-08		SALIDA DE SU INVERSION							12,210,506.45				0.00
22-08	22-08		ENTRADA A SU INVERSION							12,210,506.45				12,210,506.45
22-08	22-08		ENTRADA A SU INVERSION							58,000,000.00				70,210,506.45
22-08	22-08	E	COMPRA EN DIRECTO	IZ BANORTE 19335 0	58,011,761	0.999797	1	7.3000	0.999797	57,999,999.89			N/A	12,210,506.56
22-08	22-08	E	COMPRA EN DIRECTO	IZ BANORTE 19335 0	12,212,982	0.999797	1	7.3000	0.999797	12,210,505.98			N/A	0.57
23-08	23-08		VENCIMIENTO EN DIRECTO	IZ BANORTE 19335 0	12,212,982	1.000000	1	7.3000	0.999797	12,212,982.00			2,476.02	12,212,982.58
23-08	23-08		VENCIMIENTO EN DIRECTO	IZ BANORTE 19335 0	58,011,761	1.000000	1	7.3000	0.999797	58,011,761.00			11,761.11	70,224,743.58
23-08	23-08		SALIDA DE SU INVERSION							58,011,761.11				12,212,982.47
23-08	23-08		SALIDA DE SU INVERSION							12,212,982.47				0.00
23-08	23-08		ENTRADA A SU INVERSION							12,212,982.47				12,212,982.47
23-08	23-08		ENTRADA A SU INVERSION							55,000,000.00				67,212,982.47
23-08	23-08	E	COMPRA EN REPORTE	IQ BPAG91 230427 0	548,867	100.206286	3	7.3000	100.206286	54,999,923.58			N/A	12,213,058.89
23-08	23-08	E	COMPRA EN REPORTE	IQ BPAG91 230427 0	121,878	100.206286	3	7.3000	100.206286	12,212,941.73			N/A	117.16
26-08	26-08		VENCIMIENTO EN REPORTE	IQ BPAG91 230427 0	121,878	100.267245	3	7.3000	100.206286	12,220,371.27			7,429.54	12,220,488.43
26-08	26-08		VENCIMIENTO EN REPORTE	IQ BPAG91 230427 0	548,867	100.267245	3	7.3000	100.206286	55,033,381.87			33,458.29	67,253,870.30
26-08	26-08		SALIDA DE SU INVERSION							55,033,458.29				12,220,412.01
26-08	26-08		SALIDA DE SU INVERSION							12,220,412.01				0.00
26-08	26-08		ENTRADA A SU INVERSION							12,220,412.01				12,220,412.01
26-08	26-08		ENTRADA A SU INVERSION							57,000,000.00				69,220,412.01
26-08	26-08	E	COMPRA EN DIRECTO	IZ BANORTE 19342 0	57,011,558	0.999797	1	7.3000	0.999797	56,999,999.67			N/A	12,220,412.34
26-08	26-08	E	COMPRA EN DIRECTO	IZ BANORTE 19342 0	12,222,890	0.999797	1	7.3000	0.999797	12,220,411.97			N/A	0.37
27-08	27-08		VENCIMIENTO EN DIRECTO	IZ BANORTE 19342 0	12,222,890	1.000000	1	7.3000	0.999797	12,222,890.00			2,478.03	12,222,890.37
27-08	27-08		VENCIMIENTO EN DIRECTO	IZ BANORTE 19342 0	57,011,558	1.000000	1	7.3000	0.999797	57,011,558.00			11,558.33	69,234,448.37
27-08	27-08		SALIDA DE SU INVERSION							57,011,558.33				12,222,890.04
27-08	27-08		SALIDA DE SU INVERSION							12,222,890.04				0.00
27-08	27-08		ENTRADA A SU INVERSION							12,222,890.04				12,222,890.04
27-08	27-08		ENTRADA A SU INVERSION							56,000,000.00				68,222,890.04
27-08	27-08	E	COMPRA EN REPORTE	LD BONDES 230706 0	559,929	100.012588	1	7.3000	100.012588	55,999,948.39			N/A	12,222,941.65
27-08	27-08	E	COMPRA EN REPORTE	LD BONDES 230706 0	122,213	100.012588	1	7.3000	100.012588	12,222,838.42			N/A	103.23
28-08	28-08		VENCIMIENTO EN REPORTE	LD BONDES 230706 0	122,213	100.032868	1	7.3000	100.012588	12,225,316.94			2,478.52	12,225,420.17
28-08	28-08		VENCIMIENTO EN REPORTE	LD BONDES 230706 0	559,929	100.032868	1	7.3000	100.012588	56,011,303.94			11,355.55	68,236,724.11
28-08	28-08		SALIDA DE SU INVERSION							56,011,355.55				12,225,368.56
28-08	28-08		SALIDA DE SU INVERSION							12,225,368.56				0.00
28-08	28-08		ENTRADA A SU INVERSION							12,225,368.56				12,225,368.56

DETALLE DE MOVIMIENTOS EN EL PERIODO

Día Op.	Día Lq.	Serv. Oper.	Concepto	Emisora/Serie/Cupón	Títulos	Precio	Plazo	Tasa	Costo Promedio	Importe	Comisión	Impuesto I/R	Diferencial por Valuación Operación	Saldo
28-08	28-08		ENTRADA A SU INVERSION							68,000,000.00				80,225,368.56
28-08	28-08	E	COMPRA EN REPORTE	LD BONDESD 221110 0	681,044	99.846670	1	7.3000	99.846670	67,999,975.52			N/A	12,225,393.04
28-08	28-08	E	COMPRA EN REPORTE	LD BONDESD 230706 0	122,210	100.035376	1	7.3000	100.035376	12,225,323.30			N/A	69.73
29-08	29-08		VENCIMIENTO EN REPORTE	LD BONDESD 230706 0	122,210	100.055661	1	7.3000	100.035376	12,227,802.32			2,479.02	12,227,872.06
29-08	29-08		VENCIMIENTO EN REPORTE	LD BONDESD 221110 0	681,044	99.866917	1	7.3000	99.846670	68,013,764.40			13,788.88	80,241,636.45
29-08	29-08		SALIDA DE SU INVERSION							68,013,788.88				12,227,847.58
29-08	29-08		SALIDA DE SU INVERSION							12,227,847.58				0.00
29-08	29-08		ENTRADA A SU INVERSION							12,227,847.58				12,227,847.58
29-08	29-08		ENTRADA A SU INVERSION							63,000,000.00				75,227,847.58
29-08	29-08	E	COMPRA EN REPORTE	LD BONDESD 230706 0	629,636	100.057731	1	7.3000	100.057731	62,999,949.52			N/A	12,227,898.06
29-08	29-08	E	COMPRA EN REPORTE	LD BONDESD 230706 0	122,207	100.057731	1	7.3000	100.057731	12,227,755.13			N/A	142.93
30-08	30-08		VENCIMIENTO EN REPORTE	LD BONDESD 230706 0	122,207	100.078020	1	7.3000	100.057731	12,230,234.65			2,479.52	12,230,377.58
30-08	30-08		VENCIMIENTO EN REPORTE	LD BONDESD 230706 0	629,636	100.078020	1	7.3000	100.057731	63,012,724.51			12,774.99	75,243,102.09
30-08	30-08		SALIDA DE SU INVERSION							63,012,774.99				12,230,327.10
30-08	30-08		SALIDA DE SU INVERSION							12,230,327.10				0.00
30-08	30-08		ENTRADA A SU INVERSION							12,230,327.10				12,230,327.10
30-08	30-08		ENTRADA A SU INVERSION							60,000,000.00				72,230,327.09
30-08	30-08	E	COMPRA EN REPORTE	IQ BPAG91 240502 0	599,430	100.095029	3	7.3000	100.095029	59,999,963.23			12,166.66	12,230,363.87
30-08	30-08	E	COMPRA EN REPORTE	IQ BPAG91 240502 0	122,187	100.095029	3	7.3000	100.095029	12,230,311.31			2,480.04	52.56
			Subtotal											
			Saldo Final											52.56

FONDOS	CATEGORÍA	CALIFICACIÓN DEL RIESGO
NTEPZO1	IDCP	AAAf/S1(mex)
NTEDL5+	RVDIS	N/A
NTEAI	RVDIS	N/A
NTEIDINT	IDLP	Af/S7(mex)
NTEEURO	IDCPME	AAAf/S5(mex)
NTEGL	RVESACCINT	N/A
NTEIPC	RVESACC	N/A
NTERT	RVDIS	N/A
NTESEL	RVESPACC	N/A
NTEUSA	RVESACC	N/A
NTE1	RVDIS	N/A
NTE2	RVDIS	N/A
NTE3	RVDIS	N/A
NTECT	IDCP	AAAf/S1(mex)
NTEID	IDMP	AAAf/S4(mex)
NTEDL5	IDCPME	AAAf/S5(mex)
NTEIDP	IDMP	AAAf/S4(mex)
NTEGUB	IDCPGUB	AAAf/S1(mex)
NTEGUB+	IDCPGUB	AAAf/S2(mex)
NTEIPC+	RVESACC	N/A
NTELP	IDLP	AAAf/S6(mex)
NTEMP+	IDMP	AAAf/S4(mex)
NTEMPG	IDMPGUB	AAAf/S4(mex)
NTERTD	IDDIS	AAAf/S7(mex)
NTETR	IDLPGUB	AAAf/S5(mex)
NTEUSA+	RVESACCINT	N/A
TEMGUBIA	IDLP	Af/S6(mex)
NTEINT+	RVDIS	N/A
NTESEM	IDDIS	AAAf/S6(mex)

### CATEGORÍA DE LOS FONDOS DE INVERSIÓN

FONDO DE INVERSIÓN EN INSTRUMENTOS DE DEUDA	
IDCP	CORTO PLAZO
IDCPME	CORTO PLAZO MONEDA EXTRANJERA
IDCPGUB	CORTO PLAZO GUBERNAMENTAL
RVESRV	ESPECIALIZADO EN RENTA VARIABLE
IDMP	MEDIANO PLAZO
IDMPGUB	MEDIANO PLAZO GUBERNAMENTAL
RVESPRVINT	ESPECIALIZADO EN RENTA VARIABLE INTERNACIONAL
IDMP*	MEDIANO PLAZO ESPECIALIZADA EN CEDEVIS
IDLP	LARGO PLAZO
IDLPGUB	LARGO PLAZO GUBERNAMENTAL
IDLPESTR	LARGO PLAZO, ESPECIALIZADA EN VALORES DE TASA REAL
IDDIS	DISCRECIONAL
IDDISGUB	DISCRECIONAL DEUDA GUBERNAMENTAL

FONDO DE INVERSIÓN EN RENTA VARIABLE	
RVDIS	DISCRECIONAL RV
RVESACC	ESPECIALIZADO EN ACCIONES
RVESACCINT	ESPECIALIZADO EN ACCIONES INTERNACIONALES
RVESINDIPC	ESPECIALIZADO EN ACCIONES INDIZADA AL IPC
RVESPRV	ESPECIALIZADO EN RENTA VARIABLE
RVESPRVINT	ESPECIALIZADO EN RENTA VARIABLE INTERNACIONAL

SIGLAS	
Serv Oper	SERVICIO POR OPERACIÓN
A	ASESORÍA
G	GESTIÓN
C	COMERCIALIZACIÓN
E	EJECUCIÓN
N/A	NO APLICA

### INDICADORES

\*CETES (NETO) - Rendimiento neto anualizado de Cetes con vencimiento de 28 días. Fuente: VALMER.  
 Inflación índice que representa la inflación acumulada del año en curso: Fuente: INEGI.  
 IPyC - índice que representa la evolución del mercado accionario. Variación bursátil de la Bolsa Mexicana de Valores. Fuente: Bloomberg=BMV.  
 S/P500 - índice que representa la capitalización bursátil de 500 grandes empresas cotizadas en EUA, Bolsas NYSE o NASDAQ. Fuente: Bloomberg=Banco de México.  
 Tipo de Cambio Fix - Cierre del mes. Fuente: Bloomberg=Banco de México.  
 Variación tipo de cambio Peso/Dólar - Cierre del mes. Fuente: Bloomberg=Banco de México.

### ESCALA DE CALIFICACIONES

RIESGO CREDITICIO		RIESGO DE MERCADO
Calidad y diversificación de los activos del portafolio, fuerzas y debilidades de la administración y capacidad operativa		Sensibilidad ante las condiciones cambiantes en los factores del mercado
AAA	Sobresaliente	1 Extremadamente Baja
AA	Alto	2 Baja
A	Bueno	3 Baja Moderada
BBB	Aceptable	4 Moderada
BB	Bajo	5 Moderada Alta
B	Mínimo	6 Alta
		7 Muy Alta

Las inversiones en acciones de nuestros fondos no garantizan rendimientos futuros, ni su operadora es responsable de las pérdidas que el inversionista pueda sufrir como consecuencia de dichas inversiones o asumen el riesgo de las variaciones en el diferencial del precio a favor de los clientes. La publicación de carteras en internet se realiza al 5to día hábil.

**\*\* Se le recuerda al Público Inversionista que puede consultar rendimientos y toda la información de nuestros Fondos en nuestra página de internet [www.banorte.com/fondosdeinversion](http://www.banorte.com/fondosdeinversion)**

La privacidad de sus datos es primordial para nosotros, Usted consiente el tratamiento de datos mientras no manifieste oposición. Ponemos a su disposición nuestro aviso de privacidad en [www.banorte.com](http://www.banorte.com)

Estimado inversionista, le recordamos que el pasado 02-ago-19 se llevó a cabo el proceso de reclasificación de los Fondos NTECT y NTEGUB. Se le informa que el próximo 02-sep-19 entrarán en vigor el cambio de razón social de los Fondos N T E 1 , N T E 2 , N T E 3 , N T E R T . N T E T R , N T E I P C + , N T E C T , N T E R T D , N T E D L 5 , N T E E U R O , N T E U S A , N T E M P + , N T E G U B . E I E I próximo 17-sep-19, inicia el periodo de captación del Fondo NTEPZO2. Los avisos, prospectos y DICIs puede consultarlos en la página de internet [www.banorte.com/fondosdeinversion](http://www.banorte.com/fondosdeinversion).

Categoría establecida bajo los términos y condiciones de la CNBV. Los Prospectos de Información, Documentos con Información Clave para la Inversión, carteras, gastos, un resumen de todos los cambios realizados en los Prospectos y esas noticias a detalle se encuentran a su disposición, para su consulta y análisis en nuestro portal: [www.banorte.com/fondosdeinversion](http://www.banorte.com/fondosdeinversion)  
 Se informa que tras cambios en las disposiciones en materia financiera, las Denominaciones Sociales de algunos Fondos cambiaron.  
 Para cualquier comentario adicional o duda contacte a su Ejecutivo quien con mucho gusto lo atenderá.

- En caso de que no esté de acuerdo con alguno de los movimientos que aparezcan en el estado de cuenta le agradeceremos que presente por escrito una solicitud de aclaración dentro del plazo de noventa días naturales contados a partir de la fecha de corte o, en su caso, de la realización de la operación o del servicio, ante nuestra Unidad Especializada de Atención a Usuarios (UNE).
- Unidad Especializada de Atención a Usuarios (UNE): Lunes a Viernes 9:00 a 13:00 Hrs. Av. Paseo de la Reforma 195, Piso 1 Col. Cuauhtémoc, C.P. 06500 Ciudad de México Teléfono 01-800 627 2292 Correo electrónico [une@banorte.com](mailto:une@banorte.com) así como en cualquiera de sus sucursales u oficinas. En el caso de no obtener una respuesta satisfactoria, podrá acudir a la Comisión Nacional para la Protección y Defensa de los Usuarios de Servicios Financieros [www.gob.mx/conduself](http://www.gob.mx/conduself) o al número telefónico (55) 5340 0999 y (01 800) 999 8080.

Banco Mercantil del Norte S.A., Institución de Banca Múltiple Grupo Financiero Banorte  
 R.F.C. BMN-930209-927

Av. Revolución No. 3000 Col. Primavera, C.P. 64830, Monterrey, N.L.



- Este documento tiene datos expresados en Moneda Nacional.

## INFORMACIÓN FINANCIERA

El Valor Cartera Inicial se refiere a la suma total de su Posición de Valores liquidada. En el caso del mes es igual al cierre del mes anterior y en el acumulado anual es igual al cierre del último año.

Sus depósitos y retiros son las cantidades totales que haya entregado o retirado en el transcurso del mes y acumulado en el año, así como las entradas y salidas a través de traspasos de valores con el precio del día del traspaso.

Valor Cartera del Periodo, es la cantidad real que haya invertido en el periodo. Se compone del Valor Cartera Inicial más sus depósitos menos sus retiros.

El Valor Cartera al Cierre es igual al valor total del Portafolio de Inversión que haya sido liquidado al cierre del periodo reportado. Siendo el mismo para el mes y para el acumulado anual.

Resultado Generado de la Inversión, se determina por la diferencia entre el Valor de Cartera al Cierre y el Valor Cartera del Periodo.

El Capital Invertido se calcula obteniendo la ponderación del flujo de efectivo del periodo más el Valor de la Cartera Inicial.

La ponderación del valor neto de cada flujo de efectivo en el mes es equivalente al resultado de los días calendario del mes menos los días transcurridos desde el inicio del mes hasta el día en que se aplica cada uno de los flujos de efectivo, esto dividido entre el número de días calendario del mes por el valor de Retiros o Depósitos.

Por ejemplo:

Por ejemplo:	Retiros	Depósitos	Días Transcurridos	Días Calendario	Factor	Ponderación
3° día	10,000.00		3	31	0.903225806	9,032.26
6° día		100,000.00	6	31	0.806451613	80,645.16
10° día	35,000.00		10	31	0.677419355	23,709.68
17° día		50,000.00	17	31	0.451612903	22,580.65
26° día		200,000.000	26	31	0.161290323	32,258.06
<b>Ponderación de flujos</b>						<b>102,741.94</b>

La forma de determinar los rendimientos es:

Rendimiento después de Comisiones y Gastos por Intermediación se calcula dividiendo el Valor de Cartera al Cierre más comisiones más Gastos más Impuestos menos el Valor Cartera del Periodo entre el Capital Invertido.

Rendimiento Neto se calcula dividiendo el Resultado Generado de la Inversión entre el Capital Invertido.

Rendimiento Neto Anual se calcula dividiendo el Rendimiento Neto entre el Tiempo de Inversión y el resultado multiplicado por 360 (salvo el mes de diciembre, éste periodo será multiplicado por los días naturales del año en curso)

## DETALLE DE MOVIMIENTOS

Diferencial de Valuación por Operación; se refiere a la diferencia del precio de venta del título contra el costo promedio en el caso de operaciones de venta, mientras que para las operaciones de compra se refiere a la diferencia entre el precio de cierre del título del mes reportado contra el costo de adquisición. En ambos casos, dicho diferencial multiplicado por el número de títulos operados.

## DISTRIBUCIÓN DEL GASTO

Las Comisiones y Gastos que integran Distribución del Gasto son:

De Intermediación: Importes Cobrados relacionados a las operaciones realizadas durante el periodo que se reporta.

Administrativos: Importes Cobrados por Concepto de manejo de cartera, comisiones por desempeño, entre otros.

Por Servicios: Importes cobrados por conceptos adicionales a los de intermediación o de servicios.

Impuesto Sobre la Renta: Monto total del Impuesto Sobre la Renta retenido en términos de la legislación fiscal, en el periodo reportado.

El cálculo se realiza de la siguiente manera:

La fórmula para calcular el Impuesto Sobre la Renta Retenido en proporción sobre el valor de la cartera es: monto total de ISR retenido del periodo entre la cartera de inversión fecha liquidación y el resultado multiplicado por 100.

La fórmula para calcular las Comisiones y gastos de Intermediación en proporción sobre el valor de la cartera es: monto total de Comisiones y gastos de Intermediación incluyendo su IVA cobradas en el periodo entre la cartera de inversión fecha liquidación y el resultado multiplicado por 100.

La fórmula para calcular las Comisiones y Gastos Administrativos en proporción sobre el valor de la cartera es: monto total de Comisiones y Gastos Administrativos incluyendo su IVA cobrados en el periodo entre la cartera de inversión fecha liquidación y el resultado multiplicado por 100.

La fórmula para calcular las Comisiones y Gastos por Servicios en proporción sobre el valor de la cartera es: monto total de Comisiones y Gastos por Servicios incluyendo su IVA cobrados en el periodo entre la cartera de inversión fecha liquidación y el resultado multiplicado por 100.

## PORTAFOLIO DE INVERSIÓN

Se integran al portafolio las operaciones de Mercado de Dinero, Mercado de Capitales, Fondos de Inversión de Deuda, Fondos de Inversión de Renta Variable e Instrumentos Estructurados, que hayan sido ejecutados y liquidados así como las concertadas pendientes por liquidar.

Efectivo por liquidar es el monto total de las órdenes de Mercado de Dinero, Mercado de Capitales, Fondos de Inversión de Deuda, Fondos de Inversión de Renta Variable e Instrumentos Estructurados, pactadas pendientes por liquidar.

Derivado de las políticas de compra/venta de los Fondos de Inversión con liquidaciones diferentes a mismo día, la plusvalía/minusvalía presentada puede llegar a varias debido a que las operaciones pendientes por liquidar se valúan con el último precio oficial conocido.

Diferencial de Valuación del Mes se determina comparando el número de títulos del mes anterior y el mes actual, el que resulte menor se multiplica por la resta del Precio de Mercado menos Precio Mes Anterior.