

SISTEMA DE TREN ELECTRICO URBANO  
 FEDERALISMO SUR 217  
 CENTRO  
 GUADALAJARA JALISCO  
 CP: 44100

CR: 0167



ESTADO DE CUENTA DE VALORES	
CONTRATO:	0500497951
CUENTA:	0515131448
PERIODO:	JUNIO 2019
SUCURSAL:	0167 GDL ZAPOPAN
RFC:	STE890114NE6

#### ASESOR EJECUTIVO

Asesor: MARIA A. GUILLERMINA RODRIGUEZ GARCIA  
 Teléfono:  
 E-mail: xxx

#### DISTRIBUCIÓN DEL PORTAFOLIO

Mercado	Al 31/May/2019	Al 30/Jun/2019	%
Instrumento de Deuda	15,006,702.45	30,087,187.47	100.00 %
Instrumento de Renta Variable	0.00	0.00	0.00 %
Fondos de Inversión de Deuda	0.00	0.00	0.00 %
Fondos de Inversión de Renta Variable	0.00	0.00	0.00 %
Instrumentos Estructurados	0.00	0.00	0.00 %
Efectivo Pendiente por Liquidar	53.07	117.68	0.00 %
Total	15,006,755.52	30,087,305.15	100.00 %

#### PERFIL DEL INVERSIONISTA

Tipo de Cliente: No Sofisticado  
 Tipo de Servicio: Asesoría-Ejecución  
 Perfil: Balanceado

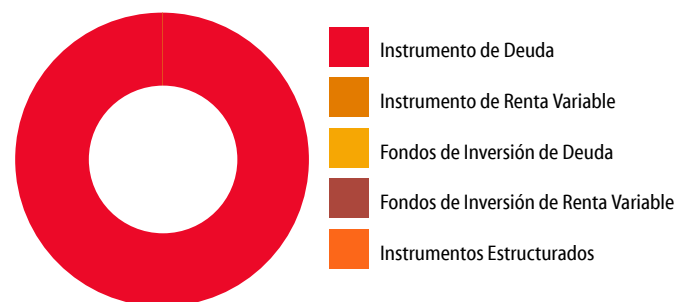

#### INFORMACIÓN FINANCIERA

Informe de Resultados	Del Mes	Del Año
Valor Cartera Inicial	15,006,702.45	32,651,379.94
Sus Depósitos (+)	658,391,216.20	4,242,036,040.66
Sus Retiros (-)	643,498,384.15	4,245,836,911.27
Valor Cartera Del Periodo	29,899,534.50	28,850,509.33
Valor Cartera al Cierre	30,087,187.47	30,087,187.47
<b>Resultado Generado de la Inversión</b>	<b>187,652.96</b>	<b>1,236,678.13</b>
Capital Invertido	30,780,069.36	33,202,651.59
Tiempo de Inversión	30	181
Rendimiento después de Comisiones y Gastos por Intermediación	0.61	3.72
Rendimiento Neto	0.61	3.72
Rendimiento Neto Anual	7.32	7.41

#### RENDIMIENTO DEL PORTAFOLIO

##### Acumulado 12 meses

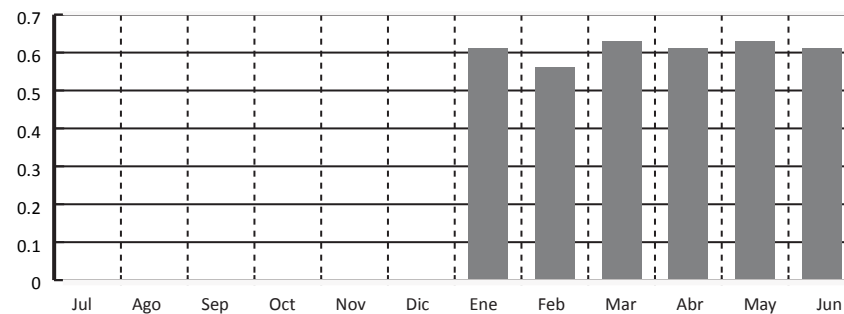

DISTRIBUCIÓN DEL GASTO		
	Monto	%
Comisiones y Gastos Administrativos	0.00	0.00
Comisiones y Gastos de Intermediación	0.00	0.00
Comisiones y Gastos por Servicios	0.00	0.00
Impuesto Sobre la Renta Retenido	0.00	0.00
<b>Valor de Cartera Liquidada</b>	<b>30,087,187.47</b>	

PRINCIPALES INDICADORES		
	Del Mes	Del Año
Cetes 28 Neto Anualizado	7.71	7.57
IP y C de la BMV	0.96	3.65
S&P 500 (Efectivo en USD)	6.89	17.35
Inflación (Mes Anterior)	-0.28	0.21
Variación Peso Dólar	-2.21	-2.25
Tipo de Cambio Fix	19.21	19.64

INFORMACIÓN FISCAL		
	Mensual	Anual
I.S.R. Acreditable por Intereses de Fondos de Inversión	0.00	0.00
I.S.R. Retenido por Instrumentos de Deuda	0.00	0.00
IVA	0.00	0.00

Para Operaciones de Mercado de Dinero:

GANANCIA ANUAL TOTAL NETA (GAT) 'Antes de Impuestos'	
GAT	GAT
Nomina	Real*
8.04%	3.97%

"La GAT REAL es el rendimiento que obtendrán después de descontar la inflación estimada". Tasas brutas anualizadas antes de impuestos calculadas al 29 de marzo del 2019 sólo para fines informativos y de comparación, estas tasas pueden variar de acuerdo a condiciones de mercado en el momento de la contratación y al monto invertido a partir de \$500,000.00 (monto mínimo de inversión).

Producto garantizado por el IPAB hasta por 400 mil UDI <a href="http://www.ipab.org.mx">www.ipab.org.mx</a> Titular(es) garantizado(s)
Declaro que el origen de los recursos que entrego para la apertura del producto y/o servicio que estoy solicitando con "EL BANCO", proceden de fuentes lícitas y que son de mi propiedad.
El Banco hace del conocimiento del cliente que, en términos de la Ley de Protección al Ahorro Bancario y las reglas aplicables, únicamente están garantizados por el Instituto para la Protección al Ahorro Bancario (IPAB), los depósitos bancarios de dinero a la vista, retirables en días preestablecidos, de ahorro, y a plazo o con previo aviso, así como los préstamos y créditos que acepte la institución, hasta por el equivalente a cuatrocientas mil UDI por persona, cualquiera que sea el número, tipo y clase de dichas obligaciones a su favor y cargo de Banco Mercantil del Norte, S.A. Institución Bancaria Múltiple, Grupo Financiero Banorte*. Para las operaciones en Mesa de Dinero en término aplicará únicamente para lo invertido en pagaré Banorte.
Para efectos del IPAB se consideran titulares garantizando los siguientes: al titular de una cuenta individual, a los titulares o cotitulares de una cuenta solidaria, a los titulares o cotitulares registrados en las cuentas mancomunadas.
"Para el caso de cuentas solidarias, el Instituto para la Protección al Ahorro Bancario (IPAB) cubrirá hasta el monto garantizado a quienes aparezcan en los sistemas de "EL BANCO" como titulares y cotitulares en partes iguales. La cobertura por parte del Instituto para la Protección al Ahorro Bancario (IPAB) de una cuenta solidaria no excederá de cuatrocientas mil UDI por cuenta, cualquiera que sea el número de titulares o cotitulares" o.
En el caso de cuentas mancomunadas: 'se dividirá el monto garantizado de la cuenta entre los titulares o cotitulares, en proporción al porcentaje establecido expresamente y por escrito por los titulares o cotitulares o, en su defecto, conforme a la información relativa que "EL BANCO" mantenga en sus sistemas. En el supuesto que no se haya establecido el porcentaje, se dividirá el saldo en partes iguales. La cobertura por parte del Instituto para la Protección al Ahorro Bancario (IPAB) de una cuenta mancomunada no excederá de cuatrocientas mil UDI por cuenta, cualquiera que sea el número de titulares o cotitulares".

PORTAFOLIO DE INVERSIÓN

G	D/R	Títulos Mes Anterior	Títulos Mes Actual	Emisora/Serie/Cupón	Precio Mes Anterior	Fecha Inicio	Plazo	Tasa o Porcentaje Tenencia	Fecha Vencimiento	Costo Promedio	Precio de Mercado	Valor de Mercado	Porcentaje Inversión	Diferencial Por Valuación del Mes
<b>Instrumento de Deuda</b>														
	R	0	119,377	IQ BPAG91 240111 0		28/06/2019	3	7.3000	01/07/2019	101.150545	101.191567	12,079,945.71	40.15	N/A
	R	0	177,952	IQ BPAG91 240111 0		28/06/2019	3	7.3000	01/07/2019	101.150545	101.191567	18,007,241.76	59.85	N/A
	R	120,184	0	LD BONDESD 230706 0	99.902821	31/05/2019	3	7.3000	03/06/2019			0.00	0.00	N/A
	R	30,029	0	LD BONDESD 230706 0	99.902821	31/05/2019	3	7.3000	03/06/2019			0.00	0.00	N/A
<b>Subtotal</b>												<b>30,087,187.47</b>	<b>100.00</b>	
<b>Efectivo Pendiente por Liquidar</b>														
<b>Subtotal</b>												<b>117.68</b>	<b>0.00</b>	
<b>Total</b>												<b>30,087,305.15</b>	<b>100.00</b>	

D=Directo R=Reporto G=Garantía

DETALLE DE MOVIMIENTOS EN EL PERIODO

Día Op.	Día Lq.	Serv. Oper.	Concepto	Emisora/Serie/Cupón	Títulos	Precio	Plazo	Tasa	Costo Promedio	Importe	Comisión	Impuesto I/R	Diferencial por Valuación Operación	Saldo
Saldo Inicial														53.07
Movimientos Liquidados														
03-06	03-06		VENCIMIENTO EN REPORTE	LD BONDES 230706 0	30,029	99.963595	3	7.3000	99.902821	3,001,806.80			1,824.99	3,001,859.87
03-06	03-06		VENCIMIENTO EN REPORTE	LD BONDES 230706 0	120,184	99.963595	3	7.3000	99.902821	12,014,024.73			7,304.09	15,015,884.60
03-06	03-06		SALIDA DE SU INVERSION							12,014,059.61				3,001,824.99
03-06	03-06		SALIDA DE SU INVERSION							3,001,824.99				0.00
03-06	03-06		ENTRADA A SU INVERSION							3,500,000.00				3,500,000.00
03-06	03-06		ENTRADA A SU INVERSION							12,014,059.61				15,514,059.61
03-06	03-06	E	COMPRA EN DIRECTO	IZ BANORTE 19222 0	12,016,495	0.999797	1	7.3000	0.999797	12,014,058.82			N/A	3,500,000.79
03-06	03-06	E	COMPRA EN DIRECTO	IZ BANORTE 19222 0	3,500,709	0.999797	1	7.3000	0.999797	3,499,999.28			N/A	1.51
04-06	04-06		VENCIMIENTO EN DIRECTO	IZ BANORTE 19222 0	3,500,709	1.000000	1	7.3000	0.999797	3,500,709.00			709.72	3,500,710.51
04-06	04-06		VENCIMIENTO EN DIRECTO	IZ BANORTE 19222 0	12,016,495	1.000000	1	7.3000	0.999797	12,016,495.00			2,436.17	15,517,205.51
04-06	04-06		SALIDA DE SU INVERSION							12,016,495.79				3,500,709.72
04-06	04-06		SALIDA DE SU INVERSION							3,500,709.72				0.00
04-06	04-06		ENTRADA A SU INVERSION							12,000,000.00				12,000,000.00
04-06	04-06		ENTRADA A SU INVERSION							12,016,495.79				24,016,495.79
04-06	04-06	E	COMPRA EN DIRECTO	IZ BANORTE 19223 0	12,018,932	0.999797	1	7.3000	0.999797	12,016,495.32			N/A	12,000,000.47
04-06	04-06	E	COMPRA EN DIRECTO	IZ BANORTE 19223 0	12,002,433	0.999797	1	7.3000	0.999797	11,999,999.67			N/A	0.80
05-06	05-06		VENCIMIENTO EN DIRECTO	IZ BANORTE 19223 0	12,002,433	1.000000	1	7.3000	0.999797	12,002,433.00			2,433.33	12,002,433.80
05-06	05-06		VENCIMIENTO EN DIRECTO	IZ BANORTE 19223 0	12,018,932	1.000000	1	7.3000	0.999797	12,018,932.00			2,436.67	24,021,365.80
05-06	05-06		SALIDA DE SU INVERSION							12,018,932.47				12,002,433.33
05-06	05-06		SALIDA DE SU INVERSION							12,002,433.33				0.00
05-06	05-06		ENTRADA A SU INVERSION							10,000,000.00				10,000,000.00
05-06	05-06		ENTRADA A SU INVERSION							12,018,932.47				22,018,932.47
05-06	05-06	E	COMPRA EN DIRECTO	IZ BANORTE 19224 0	12,021,369	0.999797	1	7.3000	0.999797	12,018,931.83			N/A	10,000,000.64
05-06	05-06	E	COMPRA EN DIRECTO	IZ BANORTE 19224 0	10,002,027	0.999797	1	7.3000	0.999797	9,999,999.22			N/A	1.42
06-06	06-06		VENCIMIENTO EN DIRECTO	IZ BANORTE 19224 0	10,002,027	1.000000	1	7.3000	0.999797	10,002,027.00			2,027.78	10,002,028.42
06-06	06-06		VENCIMIENTO EN DIRECTO	IZ BANORTE 19224 0	12,021,369	1.000000	1	7.3000	0.999797	12,021,369.00			2,437.17	22,023,397.42
06-06	06-06		SALIDA DE SU INVERSION							12,021,369.64				10,002,027.77
06-06	06-06		SALIDA DE SU INVERSION							10,002,027.77				0.00
06-06	06-06		ENTRADA A SU INVERSION							9,000,000.00				9,000,000.00
06-06	06-06		ENTRADA A SU INVERSION							12,021,369.64				21,021,369.64
06-06	06-06	E	COMPRA EN DIRECTO	IZ BANORTE 19225 0	12,023,807	0.999797	1	7.3000	0.999797	12,021,369.33			N/A	9,000,000.31
06-06	06-06	E	COMPRA EN DIRECTO	IZ BANORTE 19225 0	9,001,825	0.999797	1	7.3000	0.999797	9,000,000.00			N/A	0.31
07-06	07-06		VENCIMIENTO EN DIRECTO	IZ BANORTE 19225 0	9,001,825	1.000000	1	7.3000	0.999797	9,001,825.00			1,825.00	9,001,825.31
07-06	07-06		VENCIMIENTO EN DIRECTO	IZ BANORTE 19225 0	12,023,807	1.000000	1	7.3000	0.999797	12,023,807.00			2,437.67	21,025,632.30
07-06	07-06		SALIDA DE SU INVERSION							12,023,807.31				9,001,825.00
07-06	07-06		SALIDA DE SU INVERSION							9,001,825.00				0.00
07-06	07-06		ENTRADA A SU INVERSION							10,000,000.00				10,000,000.00
07-06	07-06		ENTRADA A SU INVERSION							12,023,807.31				22,023,807.31
07-06	07-06	E	COMPRA EN REPORTE	LD BONDES 210527 0	120,174	100.052872	3	7.3000	100.052872	12,023,753.84			N/A	10,000,053.47
07-06	07-06	E	COMPRA EN REPORTE	LD BONDES 210527 0	99,947	100.052872	3	7.3000	100.052872	9,999,984.40			N/A	69.06
10-06	10-06		VENCIMIENTO EN REPORTE	LD BONDES 210527 0	99,947	100.113737	3	7.3000	100.052872	10,006,067.72			6,083.32	10,006,136.78
10-06	10-06		VENCIMIENTO EN REPORTE	LD BONDES 210527 0	120,174	100.113737	3	7.3000	100.052872	12,031,068.29			7,314.45	22,037,205.08
10-06	10-06		SALIDA DE SU INVERSION							12,031,121.76				10,006,083.32
10-06	10-06		SALIDA DE SU INVERSION							10,006,083.32				0.00
10-06	10-06		ENTRADA A SU INVERSION							9,000,000.00				9,000,000.00
10-06	10-06		ENTRADA A SU INVERSION							12,031,121.76				21,031,121.76
10-06	10-06	E	COMPRA EN DIRECTO	IZ BANORTE 19232 0	12,033,561	0.999797	1	7.3000	0.999797	12,031,121.36			N/A	9,000,000.40
10-06	10-06	E	COMPRA EN DIRECTO	IZ BANORTE 19232 0	9,001,825	0.999797	1	7.3000	0.999797	9,000,000.00			N/A	0.40
11-06	11-06		VENCIMIENTO EN DIRECTO	IZ BANORTE 19232 0	9,001,825	1.000000	1	7.3000	0.999797	9,001,825.00			1,825.00	9,001,825.40
11-06	11-06		VENCIMIENTO EN DIRECTO	IZ BANORTE 19232 0	12,033,561	1.000000	1	7.3000	0.999797	12,033,561.00			2,439.64	21,035,386.39
11-06	11-06		SALIDA DE SU INVERSION							12,033,561.40				9,001,825.00
11-06	11-06		SALIDA DE SU INVERSION							9,001,825.00				0.00

DETALLE DE MOVIMIENTOS EN EL PERIODO

Día Op.	Día Lq.	Serv. Oper.	Concepto	Emisora/Serie/Cupón	Títulos	Precio	Plazo	Tasa	Costo Promedio	Importe	Comisión	Impuesto I/R	Diferencial por Valuación Operación	Saldo
11-06	11-06		ENTRADA A SU INVERSION							6,000,000.00				6,000,000.00
11-06	11-06		ENTRADA A SU INVERSION							12,033,561.40				18,033,561.39
11-06	11-06		ENTRADA A SU INVERSION							34,000,000.00				52,033,561.40
11-06	11-06	E	COMPRA EN REPORTE	IQ BPAG91 220825 0	340,132	99.961178	1	7.3000	99.961178	33,999,995.40			N/A	18,033,566.00
11-06	11-06	E	COMPRA EN REPORTE	IQ BPAG91 220825 0	120,382	99.961178	1	7.3000	99.961178	12,033,526.53			N/A	6,000,039.47
11-06	11-06	E	COMPRA EN REPORTE	IQ BPAG91 220825 0	60,023	99.961178	1	7.3000	99.961178	5,999,969.79			N/A	69.68
12-06	12-06		VENCIMIENTO EN REPORTE	IQ BPAG91 220825 0	60,023	99.981448	1	7.3000	99.961178	6,001,186.45			1,216.66	6,001,256.13
12-06	12-06		VENCIMIENTO EN REPORTE	IQ BPAG91 220825 0	120,382	99.981448	1	7.3000	99.961178	12,035,966.66			2,440.13	18,037,222.79
12-06	12-06		VENCIMIENTO EN REPORTE	IQ BPAG91 220825 0	340,132	99.981448	1	7.3000	99.961178	34,006,889.84			6,894.44	52,044,112.63
12-06	12-06		SALIDA DE SU INVERSION							34,006,894.44				18,037,218.19
12-06	12-06		SALIDA DE SU INVERSION							12,036,001.53				6,001,216.66
12-06	12-06		SALIDA DE SU INVERSION							6,001,216.66				0.00
12-06	12-06		ENTRADA A SU INVERSION							12,036,001.53				12,036,001.53
12-06	12-06		ENTRADA A SU INVERSION							37,000,000.00				49,036,001.53
12-06	12-06	E	COMPRA EN REPORTE	LD BONDES 230504 0	370,987	99.733897	1	7.3000	99.733897	36,999,979.25			N/A	12,036,022.28
12-06	12-06	E	COMPRA EN REPORTE	LD BONDES 230504 0	120,681	99.733897	1	7.3000	99.733897	12,035,986.42			N/A	35.86
13-06	13-06		VENCIMIENTO EN REPORTE	LD BONDES 230504 0	120,681	99.754121	1	7.3000	99.733897	12,038,427.05			2,440.63	12,038,462.91
13-06	13-06		VENCIMIENTO EN REPORTE	LD BONDES 230504 0	370,987	99.754121	1	7.3000	99.733897	37,007,482.02			7,502.77	49,045,944.93
13-06	13-06		SALIDA DE SU INVERSION							37,007,502.77				12,038,442.16
13-06	13-06		SALIDA DE SU INVERSION							12,038,442.16				0.00
13-06	13-06		ENTRADA A SU INVERSION							12,038,442.16				12,038,442.16
13-06	13-06		ENTRADA A SU INVERSION							29,000,000.00				41,038,442.15
13-06	13-06	E	COMPRA EN REPORTE	LD BONDES 230706 0	291,282	99.559547	1	7.3000	99.559547	28,999,903.97			N/A	12,038,538.19
13-06	13-06	E	COMPRA EN REPORTE	LD BONDES 230706 0	120,917	99.559547	1	7.3000	99.559547	12,038,441.74			N/A	96.45
14-06	14-06		VENCIMIENTO EN REPORTE	LD BONDES 230706 0	120,917	99.579735	1	7.3000	99.559547	12,040,882.87			2,441.13	12,040,979.32
14-06	14-06		VENCIMIENTO EN REPORTE	LD BONDES 230706 0	291,282	99.579735	1	7.3000	99.559547	29,005,784.51			5,880.54	41,046,763.83
14-06	14-06		SALIDA DE SU INVERSION							29,005,880.54				12,040,883.29
14-06	14-06		SALIDA DE SU INVERSION							12,040,883.29				0.00
14-06	14-06		ENTRADA A SU INVERSION							12,040,883.29				12,040,883.29
14-06	14-06		ENTRADA A SU INVERSION							25,000,000.00				37,040,883.29
14-06	14-06	E	COMPRA EN REPORTE	LD BONDES 230706 0	251,047	99.582767	3	7.3000	99.582767	24,999,954.91			N/A	12,040,928.38
14-06	14-06	E	COMPRA EN REPORTE	LD BONDES 230706 0	120,913	99.582767	3	7.3000	99.582767	12,040,851.11			N/A	77.27
17-06	17-06		VENCIMIENTO EN REPORTE	LD BONDES 230706 0	120,913	99.643347	3	7.3000	99.582767	12,048,175.96			7,324.85	12,048,253.23
17-06	17-06		VENCIMIENTO EN REPORTE	LD BONDES 230706 0	251,047	99.643347	3	7.3000	99.582767	25,015,163.22			15,208.31	37,063,416.45
17-06	17-06		SALIDA DE SU INVERSION							25,015,208.31				12,048,208.14
17-06	17-06		SALIDA DE SU INVERSION							12,048,208.14				0.00
17-06	17-06		ENTRADA A SU INVERSION							12,048,208.14				12,048,208.14
17-06	17-06		ENTRADA A SU INVERSION							21,000,000.00				33,048,208.14
17-06	17-06	E	COMPRA EN REPORTE	LD BONDES 230706 0	210,719	99.658467	1	7.3000	99.658467	20,999,932.51			N/A	12,048,275.63
17-06	17-06	E	COMPRA EN REPORTE	LD BONDES 230706 0	120,894	99.658467	1	7.3000	99.658467	12,048,110.71			N/A	164.92
18-06	18-06		VENCIMIENTO EN REPORTE	LD BONDES 230706 0	120,894	99.678676	1	7.3000	99.658467	12,050,553.80			2,443.09	12,050,718.72
18-06	18-06		VENCIMIENTO EN REPORTE	LD BONDES 230706 0	210,719	99.678676	1	7.3000	99.658467	21,004,190.82			4,258.32	33,054,909.55
18-06	18-06		SALIDA DE SU INVERSION							21,004,258.32				12,050,651.23
18-06	18-06		SALIDA DE SU INVERSION							12,050,651.23				0.00
18-06	18-06		ENTRADA A SU INVERSION							12,050,651.23				12,050,651.23
18-06	18-06		ENTRADA A SU INVERSION							21,000,000.00				33,050,651.23
18-06	18-06	E	COMPRA EN REPORTE	LD BONDES 230706 0	210,673	99.680307	1	7.3000	99.680307	20,999,949.32			N/A	12,050,701.91
18-06	18-06	E	COMPRA EN REPORTE	LD BONDES 230706 0	120,892	99.680307	1	7.3000	99.680307	12,050,551.67			N/A	150.24
19-06	19-06		VENCIMIENTO EN REPORTE	LD BONDES 230706 0	120,892	99.700520	1	7.3000	99.680307	12,052,995.25			2,443.58	12,053,145.49
19-06	19-06		VENCIMIENTO EN REPORTE	LD BONDES 230706 0	210,673	99.700520	1	7.3000	99.680307	21,004,207.64			4,258.32	33,057,353.13
19-06	19-06		SALIDA DE SU INVERSION							21,004,258.32				12,053,094.81
19-06	19-06		SALIDA DE SU INVERSION							12,053,094.81				0.00
19-06	19-06		ENTRADA A SU INVERSION							12,053,094.81				12,053,094.81
19-06	19-06		ENTRADA A SU INVERSION							26,000,000.00				38,053,094.81

DETALLE DE MOVIMIENTOS EN EL PERIODO

Día Op.	Día Lq.	Serv. Oper.	Concepto	Emisora/ Serie/ Cupón	Títulos	Precio	Plazo	Tasa	Costo Promedio	Importe	Comisión	Impuesto I/R	Diferencial por Valuación Operación	Saldo
19-06	19-06	E	COMPRA EN DIRECTO	IZ BANORTE 19244 0	26,005,272	0.999797	1	7.3000	0.999797	25,999,999.78			N/A	12,053,095.03
19-06	19-06	E	COMPRA EN DIRECTO	IZ BANORTE 19244 0	12,055,538	0.999797	1	7.3000	0.999797	12,053,093.90			N/A	1.12
20-06	20-06		VENCIMIENTO EN DIRECTO	IZ BANORTE 19244 0	12,055,538	1.000000	1	7.3000	0.999797	12,055,538.00			2,444.10	12,055,539.13
20-06	20-06		VENCIMIENTO EN DIRECTO	IZ BANORTE 19244 0	26,005,272	1.000000	1	7.3000	0.999797	26,005,272.00			5,272.22	38,060,811.13
20-06	20-06		SALIDA DE SU INVERSION							26,005,272.22				12,055,538.91
20-06	20-06		SALIDA DE SU INVERSION							12,055,538.91				0.00
20-06	20-06		ENTRADA A SU INVERSION							12,055,538.91				12,055,538.91
20-06	20-06		ENTRADA A SU INVERSION							26,000,000.00				38,055,538.90
20-06	20-06	E	COMPRA EN DIRECTO	IZ BANORTE 19245 0	26,005,272	0.999797	1	7.3000	0.999797	25,999,999.78			N/A	12,055,539.13
20-06	20-06	E	COMPRA EN DIRECTO	IZ BANORTE 19245 0	12,057,983	0.999797	1	7.3000	0.999797	12,055,538.40			N/A	0.73
21-06	21-06		VENCIMIENTO EN DIRECTO	IZ BANORTE 19245 0	12,057,983	1.000000	1	7.3000	0.999797	12,057,983.00			2,444.60	12,057,983.73
21-06	21-06		VENCIMIENTO EN DIRECTO	IZ BANORTE 19245 0	26,005,272	1.000000	1	7.3000	0.999797	26,005,272.00			5,272.22	38,063,255.72
21-06	21-06		SALIDA DE SU INVERSION							26,005,272.22				12,057,983.51
21-06	21-06		SALIDA DE SU INVERSION							12,057,983.51				0.00
21-06	21-06		ENTRADA A SU INVERSION							12,057,983.51				12,057,983.51
21-06	21-06		ENTRADA A SU INVERSION							25,000,000.00				37,057,983.51
21-06	21-06	E	COMPRA EN DIRECTO	IZ BANORTE 19251 0	25,015,208	0.999392	3	7.3000	0.999392	24,999,999.67			N/A	12,057,983.84
21-06	21-06	E	COMPRA EN DIRECTO	IZ BANORTE 19251 0	12,065,318	0.999392	3	7.3000	0.999392	12,057,982.73			N/A	1.11
24-06	24-06		VENCIMIENTO EN DIRECTO	IZ BANORTE 19251 0	12,065,318	1.000000	3	7.3000	0.999392	12,065,318.00			7,335.27	12,065,319.11
24-06	24-06		VENCIMIENTO EN DIRECTO	IZ BANORTE 19251 0	25,015,208	1.000000	3	7.3000	0.999392	25,015,208.00			15,208.33	37,080,527.11
24-06	24-06		SALIDA DE SU INVERSION							25,015,208.33				12,065,318.78
24-06	24-06		SALIDA DE SU INVERSION							12,065,318.78				0.00
24-06	24-06		ENTRADA A SU INVERSION							12,065,318.78				12,065,318.78
24-06	24-06		ENTRADA A SU INVERSION							20,000,000.00				32,065,318.78
24-06	24-06	E	COMPRA EN DIRECTO	IZ BANORTE 19252 0	20,004,055	0.999797	1	7.3000	0.999797	19,999,999.44			N/A	12,065,319.34
24-06	24-06	E	COMPRA EN DIRECTO	IZ BANORTE 19252 0	12,067,765	0.999797	1	7.3000	0.999797	12,065,318.42			N/A	0.92
25-06	25-06		VENCIMIENTO EN DIRECTO	IZ BANORTE 19252 0	12,067,765	1.000000	1	7.3000	0.999797	12,067,765.00			2,446.58	12,067,765.92
25-06	25-06		VENCIMIENTO EN DIRECTO	IZ BANORTE 19252 0	20,004,055	1.000000	1	7.3000	0.999797	20,004,055.00			4,055.56	32,071,820.92
25-06	25-06		SALIDA DE SU INVERSION							20,004,055.55				12,067,765.36
25-06	25-06		SALIDA DE SU INVERSION							12,067,765.36				0.00
25-06	25-06		ENTRADA A SU INVERSION							12,067,765.36				12,067,765.36
25-06	25-06		ENTRADA A SU INVERSION							29,000,000.00				41,067,765.36
25-06	25-06	E	COMPRA EN DIRECTO	IZ BANORTE 19253 0	29,005,880	0.999797	1	7.3000	0.999797	28,999,999.44			N/A	12,067,765.92
25-06	25-06	E	COMPRA EN DIRECTO	IZ BANORTE 19253 0	12,070,212	0.999797	1	7.3000	0.999797	12,067,764.93			N/A	0.99
26-06	26-06		VENCIMIENTO EN DIRECTO	IZ BANORTE 19253 0	12,070,212	1.000000	1	7.3000	0.999797	12,070,212.00			2,447.07	12,070,212.99
26-06	26-06		VENCIMIENTO EN DIRECTO	IZ BANORTE 19253 0	29,005,880	1.000000	1	7.3000	0.999797	29,005,880.00			5,880.56	41,076,092.99
26-06	26-06		SALIDA DE SU INVERSION							29,005,880.56				12,070,212.43
26-06	26-06		SALIDA DE SU INVERSION							12,070,212.43				0.00
26-06	26-06		ENTRADA A SU INVERSION							12,070,212.43				12,070,212.43
26-06	26-06		ENTRADA A SU INVERSION							29,000,000.00				41,070,212.43
26-06	26-06	E	COMPRA EN DIRECTO	IZ BANORTE 19254 0	29,005,880	0.999797	1	7.3000	0.999797	28,999,999.44			N/A	12,070,212.99
26-06	26-06	E	COMPRA EN DIRECTO	IZ BANORTE 19254 0	12,072,660	0.999797	1	7.3000	0.999797	12,070,212.43			N/A	0.56
27-06	27-06		VENCIMIENTO EN DIRECTO	IZ BANORTE 19254 0	12,072,660	1.000000	1	7.3000	0.999797	12,072,660.00			2,447.57	12,072,660.56
27-06	27-06		VENCIMIENTO EN DIRECTO	IZ BANORTE 19254 0	29,005,880	1.000000	1	7.3000	0.999797	29,005,880.00			5,880.56	41,078,540.56
27-06	27-06		SALIDA DE SU INVERSION							29,005,880.56				12,072,660.00
27-06	27-06		SALIDA DE SU INVERSION							12,072,660.00				0.00
27-06	27-06		ENTRADA A SU INVERSION							12,072,660.00				12,072,660.00
27-06	27-06		ENTRADA A SU INVERSION							18,000,000.00				30,072,660.00
27-06	27-06	E	COMPRA EN DIRECTO	IZ BANORTE 19255 0	18,003,650	0.999797	1	7.3000	0.999797	18,000,000.00			N/A	12,072,660.00
27-06	27-06	E	COMPRA EN DIRECTO	IZ BANORTE 19255 0	12,075,108	0.999797	1	7.3000	0.999797	12,072,659.93			N/A	0.07
28-06	28-06		VENCIMIENTO EN DIRECTO	IZ BANORTE 19255 0	12,075,108	1.000000	1	7.3000	0.999797	12,075,108.00			2,448.07	12,075,108.07
28-06	28-06		VENCIMIENTO EN DIRECTO	IZ BANORTE 19255 0	18,003,650	1.000000	1	7.3000	0.999797	18,003,650.00			3,650.00	30,078,758.07
28-06	28-06		SALIDA DE SU INVERSION							18,003,650.00				12,075,108.07
28-06	28-06		SALIDA DE SU INVERSION							12,075,108.07				0.00

DETALLE DE MOVIMIENTOS EN EL PERIODO

Día Op.	Día Líq.	Serv. Oper.	Concepto	Emisora/Serie/Cupón	Títulos	Precio	Plazo	Tasa	Costo Promedio	Importe	Comisión	Impuesto I/R	Diferencial por Valuación Operación	Saldo
28-06	28-06		ENTRADA A SU INVERSION							12,075,108.07				12,075,108.07
28-06	28-06		ENTRADA A SU INVERSION							18,000,000.00				30,075,108.07
28-06	28-06	E	COMPRA EN REPORTE	IQ BPAG91 240111 0	177,952	101.150545	3	7.3000	101.150545	17,999,941.78			7,299.98	12,075,166.29
28-06	28-06	E	COMPRA EN REPORTE	IQ BPAG91 240111 0	119,377	101.150545	3	7.3000	101.150545	12,075,048.61			4,897.10	117.68
			Subtotal											
			Saldo Final											117.68

FONDOS	CATEGORÍA	CALIFICACIÓN DEL RIESGO
NTECLS+	RVDIS	N/A
NTEAI	RVDIS	N/A
NTEINT	IDLP	Af/S7(mex)
NTEEURO	IDCPME	AAAf/S5(mex)
NTEGL	RVESACCINT	N/A
NTEIPC	RVESACC	N/A
NTERT	RVDIS	N/A
NTESEL	RVESPACC	N/A
NTEUSA	RVESACC	N/A
NTE1	RVDIS	N/A
NTE2	RVDIS	N/A
NTE3	RVDIS	N/A
NTECT	IDCP	AAAf/S1(mex)
NTEDE	IDMP	AAAf/S4(mex)
NTECLS	IDCPME	AAAf/S5(mex)
NTEDP	IDMP	AAAf/S4(mex)
NTEGUB	IDCPGUB	AAAf/S1(mex)
NTEGUB+	IDCPGUB	AAAf/S2(mex)
NTEIPC+	RVESACC	N/A
NTELP	IDLP	AAAf/S6(mex)
NTEMP+	IDMP	AAAf/S4(mex)
NTEMPG	IDMPGUB	AAAf/S4(mex)
NTERTD	IDDIS	AAAf/S7(mex)
NTETR	IDLPGUB	AAAf/S5(mex)
NTEUSA+	RVESACCINT	N/A
TEMGUBIA	IDLP	AAf/S6(mex)

### CATEGORÍA DE LOS FONDOS DE INVERSIÓN

FONDO DE INVERSIÓN EN INSTRUMENTOS DE DEUDA	
IDCP	CORTO PLAZO
IDCPME	CORTO PLAZO MONEDA EXTRANJERA
IDCPGUB	CORTO PLAZO GUBERNAMENTAL
RVESRV	ESPECIALIZADO EN RENTA VARIABLE
IDMP	MEDIANO PLAZO
IDMPGUB	MEDIANO PLAZO GUBERNAMENTAL
RVESPRVINT	ESPECIALIZADO EN RENTA VARIABLE INTERNACIONAL
IDMP*	MEDIANO PLAZO ESPECIALIZADA EN CEDEVIS
IDLP	LARGO PLAZO
IDLPGUB	LARGO PLAZO GUBERNAMENTAL
IDLPESTR	LARGO PLAZO, ESPECIALIZADA EN VALORES DE TASA REAL
IDDIS	DISCRECIONAL
IDDISGUB	DISCRECIONAL DEUDA GUBERNAMENTAL

FONDO DE INVERSIÓN EN RENTA VARIABLE	
RVDIS	DISCRECIONAL RV
RVESACC	ESPECIALIZADO EN ACCIONES
RVESACCINT	ESPECIALIZADO EN ACCIONES INTERNACIONALES
RVESINDIPC	ESPECIALIZADO EN ACCIONES INDIZADA AL IPC
RVESPRV	ESPECIALIZADO EN RENTA VARIABLE
RVESPRVINT	ESPECIALIZADO EN RENTA VARIABLE INTERNACIONAL

SIGLAS	
Serv Oper	SERVICIO POR OPERACIÓN
A	ASESORÍA
G	GESTIÓN
C	COMERCIALIZACIÓN
E	EJECUCIÓN
N/A	NO APLICA

### INDICADORES

\*CETES (NETO) - Rendimiento neto anualizado de Cetes con vencimiento de 28 días. Fuente: VALMER.

Inflación índice que representa la inflación acumulada del año en curso: Fuente: INEGI.

IPyC - índice que representa la evolución del mercado accionario. Variación bursátil de la Bolsa Mexicana de Valores. Fuente: Bloomberg=BMV.

S/P500 - índice que representa la capitalización bursátil de 500 grandes empresas cotizadas en EUA, Bolsas NYSE o NASDAQ. Fuente: Bloomberg=Banco de México.

Tipo de Cambio Fix - Cierre del mes. Fuente: Bloomberg=Banco de México. Variación tipo de cambio Peso/Dólar - Cierre del mes. Fuente: Bloomberg=Banco de México.

### ESCALA DE CALIFICACIONES

RIESGO CREDITICIO		RIESGO DE MERCADO
Calidad y diversificación de los activos del portafolio, fuerzas y debilidades de la administración y capacidad operativa		Sensibilidad ante las condiciones cambiantes en los factores del mercado
AAA	Sobresaliente	1 Extremadamente Baja
AA	Alto	2 Baja
A	Bueno	3 Baja Moderada
BBB	Aceptable	4 Moderada
BB	Bajo	5 Moderada Alta
B	Mínimo	6 Alta
		7 Muy Alta

Las inversiones en acciones de nuestros fondos no garantizan rendimientos futuros, ni su operadora es responsable de las pérdidas que el inversionista pueda sufrir como consecuencia de dichas inversiones o asumen el riesgo de las variaciones en el diferencial del precio a favor de los clientes. La publicación de carteras en internet se realiza al 5to día hábil.

**\*\* Se le recuerda al Público Inversionista que puede consultar rendimientos y toda la información de nuestros Fondos en nuestra página de internet [www.banorte.com/fondosdeinversion](http://www.banorte.com/fondosdeinversion)**

La privacidad de sus datos es primordial para nosotros, Usted consiente el tratamiento de datos mientras no manifieste oposición. Ponemos a su disposición nuestro aviso de privacidad en [www.banorte.com](http://www.banorte.com)

Estimado inversionista le informamos que entrarán en vigor modificaciones a los siguientes prospectos: El 08-jul-19 NTEGUB. El 10 -jul-19 NTEINT+ y NTERTD. El 15-jul-19 NTESEM, NTEAI y NTEGL. El 22-jul-19 entrarán en vigor modificaciones a los prospectos y c anje de NTE1, NTE2, NTE3, INTERDV tendrá cambio de clave de pizarra y distintas modificaciones al prospecto. Los avisos, prospecto s y DICIs puede consultarlos en la página de internet [www.banorte.com/fondosdeinversion](http://www.banorte.com/fondosdeinversion).

**Categoría establecida bajo los términos y condiciones de la CNBV.**

Los Prospectos de Información, Documentos con Información Clave para la Inversión, carteras, gastos, un resumen de todos los cambios realizados en los Prospectos y esas noticias a detalle se encuentran a su disposición, para su consulta y análisis en nuestro portal: [www.banorte.com/fondosdeinversion](http://www.banorte.com/fondosdeinversion)

Se informa que tras cambios en las disposiciones en materia financiera, las Denominaciones Sociales de algunos Fondos cambiaron.

Para cualquier comentario adicional o duda contacte a su Ejecutivo quien con mucho gusto lo atenderá.

- En caso de que no esté de acuerdo con alguno de los movimientos que aparezcan en el estado de cuenta le agradeceremos que presente por escrito una solicitud de aclaración dentro del plazo de noventa días naturales contados a partir de la fecha de corte o, en su caso, de la realización de la operación o del servicio, ante nuestra Unidad Especializada de Atención a Usuarios (UNE).
- Unidad Especializada de Atención a Usuarios (UNE): Lunes a Viernes 9:00 a 13:00 Hrs. Av. Paseo de la Reforma 195, Piso 1 Col. Cuauhtémoc, C.P. 06500 Ciudad de México Teléfono 01-800 627 2292 Correo electrónico [une@banorte.com](mailto:une@banorte.com) así como en cualquiera de sus sucursales u oficinas. En el caso de no obtener una respuesta satisfactoria, podrá acudir a la Comisión Nacional para la Protección y Defensa de los Usuarios de Servicios Financieros [www.gob.mx/condusef](http://www.gob.mx/condusef) o al número telefónico (55) 5340 0999 y (01 800) 999 8080.
- Este documento tiene datos expresados en Moneda Nacional.



## INFORMACIÓN FINANCIERA

El Valor Cartera Inicial se refiere a la suma total de su Posición de Valores liquidada. En el caso del mes es igual al cierre del mes anterior y en el acumulado anual es igual al cierre del último año.

Sus depósitos y retiros son las cantidades totales que haya entregado o retirado en el transcurso del mes y acumulado en el año, así como las entradas y salidas a través de traspasos de valores con el precio del día del traspaso.

Valor Cartera del Periodo, es la cantidad real que haya invertido en el periodo. Se compone del Valor Cartera Inicial más sus depósitos menos sus retiros.

El Valor Cartera al Cierre es igual al valor total del Portafolio de Inversión que haya sido liquidado al cierre del periodo reportado. Siendo el mismo para el mes y para el acumulado anual.

Resultado Generado de la Inversión, se determina por la diferencia entre el Valor de Cartera al Cierre y el Valor Cartera del Periodo.

El Capital Invertido se calcula obteniendo la ponderación del flujo de efectivo del periodo más el Valor de la Cartera Inicial.

La ponderación del valor neto de cada flujo de efectivo en el mes es equivalente al resultado de los días calendario del mes menos los días transcurridos desde el inicio del mes hasta el día en que se aplica cada uno de los flujos de efectivo, esto dividido entre el número de días calendario del mes por el valor de Retiros o Depósitos.

Por ejemplo:

Por ejemplo:	Retiros	Depósitos	Días Transcurridos	Días Calendario	Factor	Ponderación
3° día	10,000.00		3	31	0.903225806	9,032.26
6° día		100,000.00	6	31	0.806451613	80,645.16
10° día	35,000.00		10	31	0.677419355	23,709.68
17° día		50,000.00	17	31	0.451612903	22,580.65
26° día		200,000.000	26	31	0.161290323	32,258.06
<b>Ponderación de flujos</b>						<b>102,741.94</b>

La forma de determinar los rendimientos es:

Rendimiento después de Comisiones y Gastos por Intermediación se calcula dividiendo el Valor de Cartera al Cierre más comisiones más Gastos más Impuestos menos el Valor Cartera del Periodo entre el Capital Invertido.

Rendimiento Neto se calcula dividiendo el Resultado Generado de la Inversión entre el Capital Invertido.

Rendimiento Neto Anual se calcula dividiendo el Rendimiento Neto entre el Tiempo de Inversión y el resultado multiplicado por 360 (salvo el mes de diciembre, éste periodo será multiplicado por los días naturales del año en curso)

## DETALLE DE MOVIMIENTOS

Diferencial de Valuación por Operación; se refiere a la diferencia del precio de venta del título contra el costo promedio en el caso de operaciones de venta, mientras que para las operaciones de compra se refiere a la diferencia entre el precio de cierre del título del mes reportado contra el costo de adquisición. En ambos casos, dicho diferencial multiplicado por el número de títulos operados.

## DISTRIBUCIÓN DEL GASTO

Las Comisiones y Gastos que integran Distribución del Gasto son:

De Intermediación: Importes Cobrados relacionados a las operaciones realizadas durante el periodo que se reporta.

Administrativos: Importes Cobrados por Concepto de manejo de cartera, comisiones por desempeño, entre otros.

Por Servicios: Importes cobrados por conceptos adicionales a los de intermediación o de servicios.

Impuesto Sobre la Renta: Monto total del Impuesto Sobre la Renta retenido en términos de la legislación fiscal, en el periodo reportado.

El cálculo se realiza de la siguiente manera:

La fórmula para calcular el Impuesto Sobre la Renta Retenido en proporción sobre el valor de la cartera es: monto total de ISR retenido del periodo entre la cartera de inversión fecha liquidación y el resultado multiplicado por 100.

La fórmula para calcular las Comisiones y gastos de Intermediación en proporción sobre el valor de la cartera es: monto total de Comisiones y gastos de Intermediación incluyendo su IVA cobradas en el periodo entre la cartera de inversión fecha liquidación y el resultado multiplicado por 100.

La fórmula para calcular las Comisiones y Gastos Administrativos en proporción sobre el valor de la cartera es: monto total de Comisiones y Gastos Administrativos incluyendo su IVA cobrados en el periodo entre la cartera de inversión fecha liquidación y el resultado multiplicado por 100.

La fórmula para calcular las Comisiones y Gastos por Servicios en proporción sobre el valor de la cartera es: monto total de Comisiones y Gastos por Servicios incluyendo su IVA cobrados en el periodo entre la cartera de inversión fecha liquidación y el resultado multiplicado por 100.

## PORTAFOLIO DE INVERSIÓN

Se integran al portafolio las operaciones de Mercado de Dinero, Mercado de Capitales, Fondos de Inversión de Deuda, Fondos de Inversión de Renta Variable e Instrumentos Estructurados, que hayan sido ejecutados y liquidados así como las concertadas pendientes por liquidar.

Efectivo por liquidar es el monto total de las órdenes de Mercado de Dinero, Mercado de Capitales, Fondos de Inversión de Deuda, Fondos de Inversión de Renta Variable e Instrumentos Estructurados, pactadas pendientes por liquidar.

Derivado de las políticas de compra/venta de los Fondos de Inversión con liquidaciones diferentes a mismo día, la plusvalía/minusvalía presentada puede llegar a varias debido a que las operaciones pendientes por liquidar se valúan con el último precio oficial conocido.

Diferencial de Valuación del Mes se determina comparando el número de títulos del mes anterior y el mes actual, el que resulte menor se multiplica por la resta del Precio de Mercado menos Precio Mes Anterior.