

SISTEMA DE TREN ELECTRICO URBANO
 FEDERALISMO SUR 217
 CENTRO
 GUADALAJARA JALISCO
 CP: 44100

CR: 0167



ESTADO DE CUENTA DE VALORES	
CONTRATO:	0500497951
CUENTA:	0515131448
PERIODO:	DICIEMBRE 2020
SUCURSAL:	0167 GDL ZAPOPAN
RFC:	STE890114NE6

ASESOR EJECUTIVO

Asesor: MANUEL RAMIREZ MENDEZ
 Teléfono:
 E-mail: xxx

PERFIL DEL INVERSIONISTA

Tipo de Cliente: No Sofisticado
 Tipo de Servicio: Asesoría-Ejecución
 Perfil: Balanceado

DISTRIBUCIÓN DEL PORTAFOLIO

Mercado	Al 30/Nov/2020	Al 31/Dic/2020	%
Instrumento de Deuda	5,999,941.75	46,005,294.26	100.00 %
Instrumento de Renta Variable	0.00	0.00	0.00 %
Fondos de Inversión de Deuda	0.00	0.00	0.00 %
Fondos de Inversión de Renta Variable	0.00	0.00	0.00 %
Instrumentos Estructurados	0.00	0.00	0.00 %
Efectivo Pendiente por Liquidar	58.25	8.52	0.00 %
Total	6,000,000.00	46,005,302.78	100.00 %

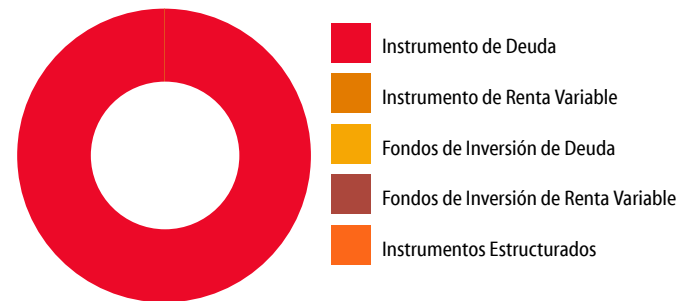

INFORMACIÓN FINANCIERA

Informe de Resultados	Del Mes	Del Año
Valor Cartera Inicial	5,999,941.75	66,562,254.75
Sus Depósitos (+)	655,746,493.61	4,255,333,656.51
Sus Retiros (-)	615,851,465.88	4,276,940,373.73
Valor Cartera Del Periodo	45,894,969.48	44,955,537.53
Valor Cartera al Cierre	46,005,294.26	46,005,294.26
Resultado Generado de la Inversión	110,324.77	1,049,756.72
Capital Invertido	30,806,454.08	16,518,944.49
Tiempo de Inversión	31	366
Rendimiento después de Comisiones y Gastos por Intermediación	0.36	6.35
Rendimiento Neto	0.36	6.35
Rendimiento Neto Anual	4.16	6.25

RENDIMIENTO DEL PORTAFOLIO

Acumulado 12 meses

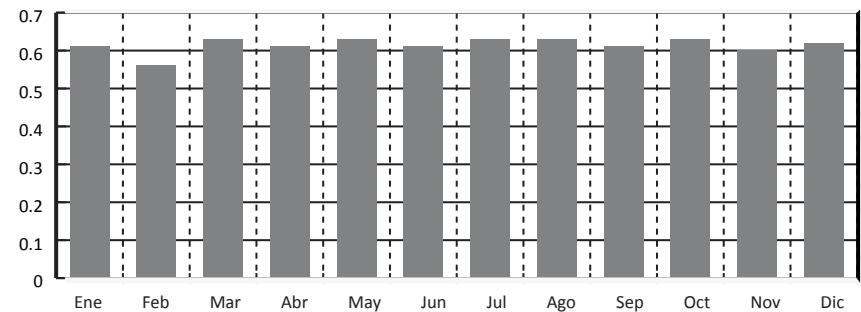

DISTRIBUCIÓN DEL GASTO		
	Monto	%
Comisiones y Gastos Administrativos	0.00	0.00
Comisiones y Gastos de Intermediación	0.00	0.00
Comisiones y Gastos por Servicios	0.00	0.00
Impuesto Sobre la Renta Retenido	0.00	0.00
Valor de Cartera Liquidada	46,005,294.26	

PRINCIPALES INDICADORES		
	Del Mes	Del Año
Cetes 28 Neto Anualizado	2.94	4.19
IP y C de la BMV	5.48	1.21
S&P 500 (Efectivo en USD)	3.71	16.26
Inflación (Mes Anterior)	0.08	2.76
Variación Peso Dólar	-1.14	5.54
Tipo de Cambio Fix	19.91	18.86

INFORMACIÓN FISCAL		
	Mensual	Anual
I.S.R. Acreditable por Intereses de Fondos de Inversión	0.00	0.00
I.S.R. Retenido por Instrumentos de Deuda	0.00	0.00
IVA	0.00	0.00

Para Operaciones de Mercado de Dinero:

GANANCIA ANUAL TOTAL NETA (GAT) 'Antes de Impuestos'	
GAT	GAT
Nomina	Real*
4.19%	0.60%
"La GAT REAL es el rendimiento que obtendrán después de descontar la inflación estimada". Tasas brutas anualizadas antes de impuestos calculadas al 02 de octubre del 2020 sólo para fines informativos y de comparación, estas tasas pueden variar de acuerdo a condiciones de mercado en el momento de la contratación y al monto invertido a partir de \$500,000.00 (monto mínimo de inversión).	

Producto garantizado por el IPAB hasta por 400 mil UDI www.ipab.org.mx Titular(es) garantizado(s)
Declaro que el origen de los recursos que entrego para la apertura del producto y/o servicio que estoy solicitando con "EL BANCO", proceden de fuentes lícitas y que son de mi propiedad.
El Banco hace del conocimiento del cliente que, en términos de la Ley de Protección al Ahorro Bancario y las reglas aplicables, únicamente están garantizados por el Instituto para la Protección al Ahorro Bancario (IPAB), los depósitos bancarios de dinero a la vista, retirables en días preestablecidos, de ahorro, y a plazo o con previo aviso, así como los préstamos y créditos que acepte la institución, hasta por el equivalente a cuatrocientas mil UDI por persona, cualquiera que sea el número, tipo y clase de dichas obligaciones a su favor y cargo de Banco Mercantil del Norte, S.A. Institución Bancaria Múltiple, Grupo Financiero Banorte*. Para las operaciones en Mesa de Dinero en término aplicará únicamente para lo invertido en pagaré Banorte.
Para efectos del IPAB se consideran titulares garantizando los siguientes: al titular de una cuenta individual, a los titulares o cotitulares de una cuenta solidaria, a los titulares o cotitulares registrados en las cuentas mancomunadas.
"Para el caso de cuentas solidarias, el Instituto para la Protección al Ahorro Bancario (IPAB) cubrirá hasta el monto garantizado a quienes aparezcan en los sistemas de "EL BANCO" como titulares y cotitulares en partes iguales. La cobertura por parte del Instituto para la Protección al Ahorro Bancario (IPAB) de una cuenta solidaria no excederá de cuatrocientas mil UDI por cuenta, cualquiera que sea el número de titulares o cotitulares" o.
En el caso de cuentas mancomunadas: 'se dividirá el monto garantizado de la cuenta entre los titulares o cotitulares, en proporción al porcentaje establecido expresamente y por escrito por los titulares o cotitulares o, en su defecto, conforme a la información relativa que "EL BANCO" mantenga en sus sistemas. En el supuesto que no se haya establecido el porcentaje, se dividirá el saldo en partes iguales. La cobertura por parte del Instituto para la Protección al Ahorro Bancario (IPAB) de una cuenta mancomunada no excederá de cuatrocientas mil UDI por cuenta, cualquiera que sea el número de titulares o cotitulares".

PORTAFOLIO DE INVERSIÓN

G	D/R	Títulos Mes Anterior	Títulos Mes Actual	Emisora/Serie/Cupón	Precio Mes Anterior	Fecha Inicio	Plazo	Tasa o Porcentaje Tenencia	Fecha Vencimiento	Costo Promedio	Precio de Mercado	Valor de Mercado	Porcentaje Inversión	Diferencial Por Valuación del Mes
Instrumento de Deuda														
	R	0	459,333	IM BPAG28 211111 0		30/12/2020	5	4.1500	04/01/2021	100.145192	100.156737	46,005,294.26	100.00	N/A
	R	60,155	0	LD BONDESD 230504 0	99.741364	30/11/2020	1	4.1500	01/12/2020			0.00	0.00	N/A
Subtotal												46,005,294.26	100.00	
Efectivo Pendiente por Liquidar														
Subtotal												8.52	0.00	
Total												46,005,302.78	100.00	

D=Directo R=Reporto G=Garantía

DETALLE DE MOVIMIENTOS EN EL PERIODO

Día Op.	Día Lq.	Serv. Oper.	Concepto	Emisora/Serie/Cupón	Títulos	Precio	Plazo	Tasa	Costo Promedio	Importe	Comisión	Impuesto I/R	Diferencial por Valuación Operación	Saldo
Saldo Inicial														58.25
Movimientos Liquidados														
01-12	01-12		VENCIMIENTO EN REPORTE	LD BONDES 230504 0	60,155	99.752862	1	4.1500	99.741364	6,000,633.41			691.66	6,000,691.66
01-12	01-12		SALIDA DE SU INVERSION							6,000,691.66				0.00
01-12	01-12		ENTRADA A SU INVERSION							25,000,000.00				25,000,000.00
01-12	01-12	E	COMPRA EN REPORTE	F BANSAN 20046 2	249,214	100.315083	1	4.1500	100.315083	24,999,923.09			N/A	76.91
02-12	02-12		VENCIMIENTO EN REPORTE	F BANSAN 20046 2	249,214	100.326647	1	4.1500	100.315083	25,002,805.03			2,881.94	25,002,881.94
02-12	02-12		SALIDA DE SU INVERSION							25,002,881.94				0.00
02-12	02-12		ENTRADA A SU INVERSION							26,000,000.00				26,000,000.00
02-12	02-12	E	COMPRA EN REPORTE	S UDIBONO 220609 0	38,615	673.309943	1	4.1500	673.309943	25,999,863.45			N/A	136.55
02-12	02-12	E	COMPRA EN REPORTE	IS BPA182 230309 0	1	101.053120	1	4.1500	101.053120	101.05			N/A	35.50
03-12	03-12		VENCIMIENTO EN REPORTE	IS BPA182 230309 0	1	101.060000	1	4.1500	101.053120	101.06			0.01	136.56
03-12	03-12		VENCIMIENTO EN REPORTE	S UDIBONO 220609 0	38,615	673.387561	1	4.1500	673.309943	26,002,860.66			2,997.21	26,002,997.22
03-12	03-12		SALIDA DE SU INVERSION							26,002,997.22				0.00
03-12	03-12		ENTRADA A SU INVERSION							24,000,000.00				24,000,000.00
03-12	03-12	E	COMPRA EN REPORTE	M BONOS 230309 0	225,451	106.452861	1	4.1500	106.452861	23,999,903.97			N/A	96.03
04-12	04-12		VENCIMIENTO EN REPORTE	M BONOS 230309 0	225,451	106.465133	1	4.1500	106.452861	24,002,670.63			2,766.66	24,002,766.66
04-12	04-12		SALIDA DE SU INVERSION							24,002,766.66				0.00
04-12	04-12		ENTRADA A SU INVERSION							21,429,211.75				21,429,211.75
04-12	04-12		ENTRADA A SU INVERSION							25,000,000.00				46,429,211.75
04-12	04-12	E	COMPRA EN REPORTE	LD BONDES 230706 0	250,839	99.665300	3	4.1500	99.665300	24,999,944.19			N/A	21,429,267.55
04-12	04-12	E	COMPRA EN REPORTE	LD BONDES 230706 0	215,011	99.665300	3	4.1500	99.665300	21,429,135.82			N/A	131.74
07-12	07-12		VENCIMIENTO EN REPORTE	LD BONDES 230706 0	215,011	99.699768	3	4.1500	99.665300	21,436,546.73			7,410.91	21,436,678.47
07-12	07-12		VENCIMIENTO EN REPORTE	LD BONDES 230706 0	250,839	99.699768	3	4.1500	99.665300	25,008,590.00			8,645.81	46,445,268.47
07-12	07-12		SALIDA DE SU INVERSION							25,008,645.81				21,436,622.66
07-12	07-12		SALIDA DE SU INVERSION							21,436,622.66				0.00
07-12	07-12		ENTRADA A SU INVERSION							21,436,622.69				21,436,622.69
07-12	07-12		ENTRADA A SU INVERSION							25,000,000.00				46,436,622.69
07-12	07-12	E	COMPRA EN REPORTE	LD BONDES 250619 0	251,499	99.403781	1	4.1500	99.403781	24,999,951.52			N/A	21,436,671.17
07-12	07-12	E	COMPRA EN REPORTE	LD BONDES 250619 0	215,651	99.403781	1	4.1500	99.403781	21,436,524.78			N/A	146.38
08-12	08-12		VENCIMIENTO EN REPORTE	LD BONDES 250619 0	215,651	99.415240	1	4.1500	99.403781	21,438,995.93			2,471.15	21,439,142.32
08-12	08-12		VENCIMIENTO EN REPORTE	LD BONDES 250619 0	251,499	99.415240	1	4.1500	99.403781	25,002,833.46			2,881.94	46,441,975.78
08-12	08-12		SALIDA DE SU INVERSION							25,002,881.94				21,439,093.84
08-12	08-12		SALIDA DE SU INVERSION							21,439,093.84				0.00
08-12	08-12		ENTRADA A SU INVERSION							21,439,093.86				21,439,093.86
08-12	08-12		ENTRADA A SU INVERSION							35,000,000.00				56,439,093.86
08-12	08-12	E	COMPRA EN REPORTE	LD BONDES 231101 0	351,681	99.521737	1	4.1500	99.521737	34,999,903.99			N/A	21,439,189.87
08-12	08-12	E	COMPRA EN REPORTE	LD BONDES 231101 0	215,421	99.521737	1	4.1500	99.521737	21,439,072.11			N/A	117.76
09-12	09-12		VENCIMIENTO EN REPORTE	LD BONDES 231101 0	215,421	99.533210	1	4.1500	99.521737	21,441,543.55			2,471.44	21,441,661.32
09-12	09-12		VENCIMIENTO EN REPORTE	LD BONDES 231101 0	351,681	99.533210	1	4.1500	99.521737	35,003,938.70			4,034.71	56,445,600.02
09-12	09-12		SALIDA DE SU INVERSION							35,004,034.71				21,441,565.30
09-12	09-12		SALIDA DE SU INVERSION							21,441,565.30				0.00
09-12	09-12		ENTRADA A SU INVERSION							21,441,565.30				21,441,565.30
09-12	09-12		ENTRADA A SU INVERSION							35,000,000.00				56,441,565.31
09-12	09-12	E	COMPRA EN REPORTE	LD BONDES 250220 0	352,666	99.243910	1	4.1500	99.243910	34,999,952.76			N/A	21,441,612.55
09-12	09-12	E	COMPRA EN REPORTE	LD BONDES 250619 0	215,648	99.428176	1	4.1500	99.428176	21,441,487.30			N/A	125.25
09-12	09-12		CORTE DE CUPON	LD BONDES 250619 0	215,648									125.25
10-12	10-12		VENCIMIENTO EN REPORTE	LD BONDES 250619 0	215,648	99.439638	1	4.1500	99.428176	21,443,959.03			2,471.73	21,444,084.28
10-12	10-12		VENCIMIENTO EN REPORTE	LD BONDES 250220 0	352,666	99.255351	1	4.1500	99.243910	35,003,987.47			4,034.72	56,448,071.76
10-12	10-12		SALIDA DE SU INVERSION							35,004,034.72				21,444,037.04
10-12	10-12		SALIDA DE SU INVERSION							21,444,037.04				0.00
10-12	10-12		ENTRADA A SU INVERSION							32,000,000.00				32,000,000.00
10-12	10-12	E	COMPRA EN REPORTE	LD BONDES 240229 0	321,906	99.407757	1	4.1500	99.407757	31,999,953.42			N/A	46.58
11-12	11-12		VENCIMIENTO EN REPORTE	LD BONDES 240229 0	321,906	99.419216	1	4.1500	99.407757	32,003,642.30			3,688.88	32,003,688.88

DETALLE DE MOVIMIENTOS EN EL PERIODO

Día Op.	Día Lq.	Serv. Oper.	Concepto	Emisora/Serie/Cupón	Títulos	Precio	Plazo	Tasa	Costo Promedio	Importe	Comisión	Impuesto I/R	Diferencial por Valuación Operación	Saldo
11-12	11-12		SALIDA DE SU INVERSION							32,003,688.88				0.00
11-12	11-12		ENTRADA A SU INVERSION							25,000,000.00				25,000,000.00
11-12	11-12	E	COMPRA EN REPORTE	M BONOS 230309 0	234,321	106.691064	3	4.1500	106.691064	24,999,956.81			N/A	43.19
14-12	14-12		VENCIMIENTO EN REPORTE	M BONOS 230309 0	234,321	106.727961	3	4.1500	106.691064	25,008,602.63			8,645.82	25,008,645.82
14-12	14-12		SALIDA DE SU INVERSION							25,008,645.82				0.00
14-12	14-12		ENTRADA A SU INVERSION							22,000,000.00				22,000,000.00
14-12	14-12	E	COMPRA EN REPORTE	LD BONDES 230504 0	220,203	99.907684	1	4.1500	99.907684	21,999,971.74			N/A	28.26
15-12	15-12		VENCIMIENTO EN REPORTE	LD BONDES 230504 0	220,203	99.919201	1	4.1500	99.907684	22,002,507.85			2,536.11	22,002,536.11
15-12	15-12		SALIDA DE SU INVERSION							22,002,536.11				0.00
15-12	15-12		ENTRADA A SU INVERSION							26,000,000.00				26,000,000.00
15-12	15-12	E	COMPRA EN REPORTE	LD BONDES 241024 0	250,668	99.485705	1	4.1500	99.485705	24,937,882.70			N/A	1,062,117.30
15-12	15-12	E	COMPRA EN REPORTE	IQ BPAG91 250904 0	10,722	99.053050	1	4.1500	99.053050	1,062,046.80			N/A	70.50
16-12	16-12		VENCIMIENTO EN REPORTE	IQ BPAG91 250904 0	10,722	99.064468	1	4.1500	99.053050	1,062,169.23			122.43	1,062,239.73
16-12	16-12		VENCIMIENTO EN REPORTE	LD BONDES 241024 0	250,668	99.497173	1	4.1500	99.485705	24,940,757.48			2,874.78	26,002,997.21
16-12	16-12		SALIDA DE SU INVERSION							26,002,997.21				0.00
16-12	16-12		ENTRADA A SU INVERSION							22,000,000.00				22,000,000.00
16-12	16-12	E	COMPRA EN REPORTE	IM BPAG28 230810 0	220,704	99.680754	1	4.1500	99.680754	21,999,941.13			N/A	58.87
17-12	17-12		VENCIMIENTO EN REPORTE	IM BPAG28 230810 0	220,704	99.692245	1	4.1500	99.680754	22,002,477.23			2,536.10	22,002,536.10
17-12	17-12		SALIDA DE SU INVERSION							22,002,536.10				0.00
17-12	17-12		ENTRADA A SU INVERSION							20,000,000.00				20,000,000.00
17-12	17-12	E	COMPRA EN REPORTE	M BONOS 220609 0	193,738	103.232170	1	4.1500	103.232170	19,999,994.14			N/A	5.85
18-12	18-12		VENCIMIENTO EN REPORTE	M BONOS 220609 0	193,738	103.244070	1	4.1500	103.232170	20,002,299.70			2,305.55	20,002,305.55
18-12	18-12		SALIDA DE SU INVERSION							20,002,305.55				0.00
18-12	18-12		ENTRADA A SU INVERSION							20,000,000.00				20,000,000.00
18-12	18-12	E	COMPRA EN REPORTE	LD BONDES 240627 0	201,287	99.360321	3	4.1500	99.360321	19,999,940.93			N/A	59.07
21-12	21-12		VENCIMIENTO EN REPORTE	LD BONDES 240627 0	201,287	99.394683	3	4.1500	99.360321	20,006,857.57			6,916.65	20,006,916.64
21-12	21-12		SALIDA DE SU INVERSION							20,006,916.64				0.00
21-12	21-12		ENTRADA A SU INVERSION							20,000,000.00				20,000,000.00
21-12	21-12	E	COMPRA EN REPORTE	LD BONDES 240425 0	127,987	99.530061	1	4.1500	99.530061	12,738,553.92			N/A	7,261,446.08
21-12	21-12	E	COMPRA EN REPORTE	LD BONDES 240229 0	72,932	99.564068	1	4.1500	99.564068	7,261,406.61			N/A	39.47
22-12	22-12		VENCIMIENTO EN REPORTE	LD BONDES 240229 0	72,932	99.575546	1	4.1500	99.564068	7,262,243.69			837.08	7,262,283.16
22-12	22-12		VENCIMIENTO EN REPORTE	LD BONDES 240425 0	127,987	99.541535	1	4.1500	99.530061	12,740,022.39			1,468.47	20,002,305.55
22-12	22-12		SALIDA DE SU INVERSION							20,002,305.55				0.00
22-12	22-12		ENTRADA A SU INVERSION							30,000,000.00				30,000,000.00
22-12	22-12	E	COMPRA EN REPORTE	M BONOS 471107 0	251,761	119.160221	1	4.1500	119.160221	29,999,896.40			N/A	103.60
22-12	22-12	E	COMPRA EN REPORTE	IQ BPAG91 240829 0	1	99.511593	1	4.1500	99.511593	99.51			N/A	4.09
23-12	23-12		VENCIMIENTO EN REPORTE	IQ BPAG91 240829 0	1	99.520000	1	4.1500	99.511593	99.52			0.01	103.61
23-12	23-12		VENCIMIENTO EN REPORTE	M BONOS 471107 0	251,761	119.173958	1	4.1500	119.160221	30,003,354.72			3,458.32	30,003,458.33
23-12	23-12		SALIDA DE SU INVERSION							30,003,458.33				0.00
23-12	23-12		ENTRADA A SU INVERSION							28,000,000.00				28,000,000.00
23-12	23-12	E	COMPRA EN REPORTE	IQ BPAG91 240111 0	279,295	100.252094	5	4.1500	100.252094	27,999,908.59			N/A	91.41
28-12	28-12		VENCIMIENTO EN REPORTE	IQ BPAG91 240111 0	279,295	100.309878	5	4.1500	100.252094	28,016,047.43			16,138.84	28,016,138.84
28-12	28-12		SALIDA DE SU INVERSION							28,016,138.84				0.00
28-12	28-12		ENTRADA A SU INVERSION							38,000,000.00				38,000,000.00
28-12	28-12	A	COMPRA EN REPORTE	IS BPA182 260903 0	377,620	100.630063	1	4.1500	100.630063	37,999,924.39			N/A	75.61
29-12	29-12		VENCIMIENTO EN REPORTE	IS BPA182 260903 0	377,620	100.641663	1	4.1500	100.630063	38,004,304.94			4,380.55	38,004,380.54
29-12	29-12		SALIDA DE SU INVERSION							38,004,380.54				0.00
29-12	29-12		ENTRADA A SU INVERSION							46,000,000.00				46,000,000.00
29-12	29-12	A	COMPRA EN REPORTE	LD BONDES 231005 0	460,731	99.841302	1	4.1500	99.841302	45,999,982.91			N/A	17.09
30-12	30-12		VENCIMIENTO EN REPORTE	LD BONDES 231005 0	460,731	99.852811	1	4.1500	99.841302	46,005,285.69			5,302.78	46,005,302.78
30-12	30-12		SALIDA DE SU INVERSION							46,005,302.78				0.00
30-12	30-12		ENTRADA A SU INVERSION							46,000,000.00				46,000,000.00
30-12	30-12	A	COMPRA EN REPORTE	IM BPAG28 211111 0	459,333	100.145192	5	4.1500	100.145192	45,999,991.48			5,302.78	8.52
			Subtotal											

DETALLE DE MOVIMIENTOS EN EL PERIODO

Día Op.	Día Líq.	Serv. Oper.	Concepto	Emisora/ Serie/ Cupón	Títulos	Precio	Plazo	Tasa	Costo Promedio	Importe	Comisión	Impuesto I/R	Diferencial por Valuación Operación	Saldo
			Saldo Final											8.52

FONDOS	CATEGORÍA	CALIFICACIÓN DEL RIESGO
NTEMXN	RVDIS	N/A
NTEPZO1	IDCP	AAAf/S1(mex)
NTE4	RVDIS	N/A
NTEDL5+	RVDIS	N/A
NTEAI	RVDIS	N/A
NTEEURO	IDCPME	AAAf/S5(mex)
NTEGL	RVESACCINT	N/A
NTEERT	RVDIS	N/A
NTESEL	RVESPAAC	N/A
NTEUSA	RVESACCINT	N/A
NTE1	RVDIS	N/A
NTE2	RVDIS	N/A
NTE3	RVDIS	N/A
NTECT	IDCP	AAAf/S1(mex)
NTEd	IDMP	AAAf/S4(mex)
NTEDL5	IDCPME	AAAf/S5(mex)
NTEdp	IDMP	AAAf/S4(mex)
NTEGUB	IDCPGUB	AAAf/S1(mex)
NTEGUB+	IDCPGUB	AAAf/S2(mex)
NTEIPC+	RVESACC	N/A
NTELP	IDLP	AAAf/S5(mex)
NTEMP+	IDMP	AAAf/S4(mex)
NTEMPG	IDMPGUB	AAAf/S4(mex)
NTERTD	IDDIS	AAAf/S4(mex)
NTETr	IDLPGUB	AAAf/S5(mex)
NTEUSA+	RVESACCINT	N/A
TEMGBlA	IDLP	AAf/S6(mex)
NTEINT+	RVDIS	N/A
NTEPZO2	IDCP	AAAf/S1(mex)
NTEdIG	IDCP	AAAf/S1(MEX)

CATEGORÍA DE LOS FONDOS DE INVERSIÓN

FONDO DE INVERSIÓN EN INSTRUMENTOS DE DEUDA	
IDDISGUB	DISCRECIONAL DEUDA GUBERNAMENTAL
IDLP	LARGO PLAZO
IDLPGUB	LARGO PLAZO GUBERNAMENTAL
IDMP*	MEDIANO PLAZO ESPECIALIZADA EN CEDEVIS
IDMPGUB	MEDIANO PLAZO GUBERNAMENTAL
IDCP	CORTO PLAZO
IDCPME	CORTO PLAZO MONEDA EXTRANJERA
IDCPGUB	CORTO PLAZO GUBERNAMENTAL
IDMP	MEDIANO PLAZO
IDDIS	DISCRECIONAL

FONDO DE INVERSIÓN EN RENTA VARIABLE	
RVDIS	DISCRECIONAL RV
RVESACC	ESPECIALIZADO EN ACCIONES
RVESACCINT	ESPECIALIZADO EN ACCIONES INTERNACIONALES
RVESPRVINT	ESPECIALIZADO EN RENTA VARIABLE INTERNACIONAL

SIGLAS	
Serv Oper	SERVICIO POR OPERACIÓN
A	ASESORÍA
G	GESTIÓN
C	COMERCIALIZACIÓN
E	EJECUCIÓN
N/A	NO APLICA

INDICADORES

*CETES (NETO) - Rendimiento neto anualizado de Cetes con vencimiento de 28 días. Fuente: VALMER.

Inflación índice que representa la inflación acumulada del año en curso: Fuente: INEGI.

IPyC - índice que representa la evolución del mercado accionario. Variación bursátil de la Bolsa Mexicana de Valores. Fuente: Bloomberg=BMV.

S/P500 - índice que representa la capitalización bursátil de 500 grandes empresas cotizadas en EUA, Bolsas NYSE o NASDAQ. Fuente: Bloomberg=Banco de México.

Tipo de Cambio Fix - Cierre del mes. Fuente: Bloomberg=Banco de México.
Variación tipo de cambio Peso/Dólar - Cierre del mes. Fuente: Bloomberg=Banco de México.

ESCALA DE CALIFICACIONES

RIESGO CREDITICIO		RIESGO DE MERCADO
Calidad y diversificación de los activos del portafolio, fuerzas y debilidades de la administración y capacidad operativa		Sensibilidad ante las condiciones cambiantes en los factores del mercado
AAA	Sobresaliente	1 Extremadamente Baja
AA	Alto	2 Baja
A	Bueno	3 Baja Moderada
BBB	Aceptable	4 Moderada
BB	Bajo	5 Moderada Alta
B	Mínimo	6 Alta
		7 Muy Alta

Las inversiones en acciones de nuestros fondos no garantizan rendimientos futuros, ni sus sociedades operadoras son responsables de las pérdidas que el inversionista pueda sufrir como consecuencia de dichas inversiones o asumen el riesgo de las variaciones en el diferencial del precio a favor de los clientes. La publicación de carteras en internet se realiza al 5to día hábil.

**** Se le recuerda al Público Inversionista que puede consultar rendimientos y toda la información de nuestros Fondos en nuestra página de internet www.banorte.com/fondosdeinversion**

La privacidad de sus datos es primordial para nosotros, Usted consiente el tratamiento de datos mientras no manifieste oposición. Ponemos a su disposición nuestro aviso de privacidad en www.banorte.com

Estimado inversionista, le informamos que el periodo de captación de NTEPZO2 inicia el 04-ene-21 y concluye el 27-ene-21, las solicitudes de venta se reciben del 04 al 08 de enero 2021. El periodo de inversión de NTEPZO1 inició el 03-dic-20 y concluye el 04-mar-21. Para el año fiscal 2021, la tasa retención anual ISR sobre intereses será de 0.97%. El 08-mar-21, surtirá efectos la Fusión de NTER con FONDOM2 y FIMA (Fusionados). Avisos, DICIs y Prospectos se consultan en www.banorte.com/fondosdeinversion.

Categoría establecida bajo los términos y condiciones de la CNBV.

Los Prospectos de Información, Documentos con Información Clave para la Inversión, carteras, gastos, un resumen de todos los cambios realizados en los Prospectos y esas noticias a detalle se encuentran a su disposición, para su consulta y análisis en nuestro portal: www.banorte.com/fondosdeinversion

Se informa que tras cambios en las disposiciones en materia financiera, las Denominaciones Sociales de algunos Fondos cambiaron.

Para cualquier comentario adicional o duda contacte a su Ejecutivo quien con mucho gusto lo atenderá.

- En caso de que no esté de acuerdo con alguno de los movimientos que aparezcan en el estado de cuenta le agradeceremos que presente por escrito una solicitud de aclaración dentro del plazo de noventa días naturales contados a partir de la fecha de corte o, en su caso, de la realización de la operación o del servicio, ante nuestra Unidad Especializada de Atención a Usuarios (UNE).
- Unidad Especializada de Atención a Usuarios (UNE): Lunes a Viernes 9:00 a 13:00 Hrs. Av. Paseo de la Reforma 195, Piso 1 Col. Cuauhtémoc, C.P. 06500 Ciudad de México Teléfono 01-800 627 2292 Correo electrónico une@banorte.com así como en cualquiera de sus sucursales u oficinas. En el caso de no obtener una respuesta satisfactoria, podrá acudir a la Comisión Nacional para la Protección y Defensa de los Usuarios de Servicios Financieros www.gob.mx/condusef o al número telefónico (55) 5340 0999 y (01 800) 999 8080.

• Este documento tiene datos expresados en Moneda Nacional.
Banco Mercantil del Norte S.A., Institución de Banca Múltiple Grupo Financiero Banorte
R.F.C. BMN-930209-927

Av. Revolución No. 3000 Col. Primavera, C.P. 64830, Monterrey, N.L.

INFORMACIÓN FINANCIERA

El Valor Cartera Inicial se refiere a la suma total de su Posición de Valores liquidada. En el caso del mes es igual al cierre del mes anterior y en el acumulado anual es igual al cierre del último año.

Sus depósitos y retiros son las cantidades totales que haya entregado o retirado en el transcurso del mes y acumulado en el año, así como las entradas y salidas a través de traspasos de valores con el precio del día del traspaso.

Valor Cartera del Periodo, es la cantidad real que haya invertido en el periodo. Se compone del Valor Cartera Inicial más sus depósitos menos sus retiros.

El Valor Cartera al Cierre es igual al valor total del Portafolio de Inversión que haya sido liquidado al cierre del periodo reportado. Siendo el mismo para el mes y para el acumulado anual.

Resultado Generado de la Inversión, se determina por la diferencia entre el Valor de Cartera al Cierre y el Valor Cartera del Periodo.

El Capital Invertido se calcula obteniendo la ponderación del flujo de efectivo del periodo más el Valor de la Cartera Inicial.

La ponderación del valor neto de cada flujo de efectivo en el mes es equivalente al resultado de los días calendario del mes menos los días transcurridos desde el inicio del mes hasta el día en que se aplica cada uno de los flujos de efectivo, esto dividido entre el número de días calendario del mes por el valor de Retiros o Depósitos.

Por ejemplo:

Por ejemplo:	Retiros	Depósitos	Días Transcurridos	Días Calendario	Factor	Ponderación
3° día	10,000.00		3	31	0.903225806	9,032.26
6° día		100,000.00	6	31	0.806451613	80,645.16
10° día	35,000.00		10	31	0.677419355	23,709.68
17° día		50,000.00	17	31	0.451612903	22,580.65
26° día		200,000.000	26	31	0.161290323	32,258.06
Ponderación de flujos						102,741.94

La forma de determinar los rendimientos es:

Rendimiento después de Comisiones y Gastos por Intermediación se calcula dividiendo el Valor de Cartera al Cierre más comisiones más Gastos más Impuestos menos el Valor Cartera del Periodo entre el Capital Invertido.

Rendimiento Neto se calcula dividiendo el Resultado Generado de la Inversión entre el Capital Invertido.

Rendimiento Neto Anual se calcula dividiendo el Rendimiento Neto entre el Tiempo de Inversión y el resultado multiplicado por 360 (salvo el mes de diciembre, éste periodo será multiplicado por los días naturales del año en curso)

DETALLE DE MOVIMIENTOS

Diferencial de Valuación por Operación; se refiere a la diferencia del precio de venta del título contra el costo promedio en el caso de operaciones de venta, mientras que para las operaciones de compra se refiere a la diferencia entre el precio de cierre del título del mes reportado contra el costo de adquisición. En ambos casos, dicho diferencial multiplicado por el número de títulos operados.

DISTRIBUCIÓN DEL GASTO

Las Comisiones y Gastos que integran Distribución del Gasto son:

De Intermediación: Importes Cobrados relacionados a las operaciones realizadas durante el periodo que se reporta.

Administrativos: Importes Cobrados por Concepto de manejo de cartera, comisiones por desempeño, entre otros.

Por Servicios: Importes cobrados por conceptos adicionales a los de intermediación o de servicios.

Impuesto Sobre la Renta: Monto total del Impuesto Sobre la Renta retenido en términos de la legislación fiscal, en el periodo reportado.

El cálculo se realiza de la siguiente manera:

La fórmula para calcular el Impuesto Sobre la Renta Retenido en proporción sobre el valor de la cartera es: monto total de ISR retenido del periodo entre la cartera de inversión fecha liquidación y el resultado multiplicado por 100.

La fórmula para calcular las Comisiones y gastos de Intermediación en proporción sobre el valor de la cartera es: monto total de Comisiones y gastos de Intermediación incluyendo su IVA cobradas en el periodo entre la cartera de inversión fecha liquidación y el resultado multiplicado por 100.

La fórmula para calcular las Comisiones y Gastos Administrativos en proporción sobre el valor de la cartera es: monto total de Comisiones y Gastos Administrativos incluyendo su IVA cobrados en el periodo entre la cartera de inversión fecha liquidación y el resultado multiplicado por 100.

La fórmula para calcular las Comisiones y Gastos por Servicios en proporción sobre el valor de la cartera es: monto total de Comisiones y Gastos por Servicios incluyendo su IVA cobrados en el periodo entre la cartera de inversión fecha liquidación y el resultado multiplicado por 100.

PORTAFOLIO DE INVERSIÓN

Se integran al portafolio las operaciones de Mercado de Dinero, Mercado de Capitales, Fondos de Inversión de Deuda, Fondos de Inversión de Renta Variable e Instrumentos Estructurados, que hayan sido ejecutados y liquidados así como las concertadas pendientes por liquidar.

Efectivo por liquidar es el monto total de las órdenes de Mercado de Dinero, Mercado de Capitales, Fondos de Inversión de Deuda, Fondos de Inversión de Renta Variable e Instrumentos Estructurados, pactadas pendientes por liquidar.

Derivado de las políticas de compra/venta de los Fondos de Inversión con liquidaciones diferentes a mismo día, la plusvalía/minusvalía presentada puede llegar a varias debido a que las operaciones pendientes por liquidar se valúan con el último precio oficial conocido.

Diferencial de Valuación del Mes se determina comparando el número de títulos del mes anterior y el mes actual, el que resulte menor se multiplica por la resta del Precio de Mercado menos Precio Mes Anterior.